

BÁN JÓZSEF

FERTŐSZÉPLAK – SZÉKESFEHÉRVÁR – BUDAPEST

TKR D.R.K.R. V2.11. *Raktári Készletnyilvántartó Rendszer*



VISZK Bt. Székesfehérvár

Felhasználói kézikönyv

Bán József

Kiadva : 1999. szeptember

BÁN JÓZSEF

9436 Fertőszéplak, Szent Imre utca. 18.

8000 Székesfehérvár, Budai út. 22.

Telefon/Fax : (22) 311-815

Mobil : (30) 348-2553

E-mail : bjviszk@datatrans.hu

Internet : www.viszk.hu

A dokumentumban szereplő információk Bán József a kiadás dátumakor érvényes álláspontját tükrözik és az aktuális TKR állapotnak csak részben tudnak megfelelni (pl. nem volt szándék az összes WINDOWS fajtának megfelelő képernyőtartalmak , az egyes TKR elemek aktuális verziójának megfelelő képernyők , az adott TKR elem összes képernyője ill. funkciója, stb. produkálásával ill. bemutatásával a megértés ill. tájékozódás hatékonyságát esetleg csökkenteni).

Mivel a VISZK Bt. és Bán József is igyekszik a piac változó feltételeihez alkalmazkodni, a dokumentumot nem szabad sem a VISZK Bt. és sem Bán József kötelezettségvállalásaként értelmezni azért sem, mert a VISZK Bt. és Bán József sem garantálja a kiadás dátumát követően az információk pontosságát.

Ez a dokumentum kizárólag tájékoztató feladatot lát el (természetesen a TKR szoftverekben továbbra is úgy „működik” mint „Felhasználói Kézikönyv” és csak a TKR felhasználók készíthetnek róla 1 db másolatot , hogy azt a saját - az üzemeltetést elősegítő – megjegyzéseikkel esetleg kiegészítsék ill. az esetlegesen jelentkező kompatibilitási és beállítási – PC ; WINDOWS ; Word – ügyek miatt jelentkező esetleges problémákat – pl. kép ill. szöveg elcsúszás, formátum vesztes ill. változás, stb. – megoldják).

Az összes vonatkozó szerzői jogi törvény betartása a felhasználó felelőssége.

© 1999 Bán József . Minden jog fenntartva. A VISZK a VISZK Villamosági, Informatikai és Szolgáltató Betéti Társaság védjegye. A TKR Bán József védjegye.

Az egyéb említett termékek és cégnevek a megfelelő tulajdonosok védjegyei lehetnek.

Bán József - Magyarország - 9436 Fertőszéplak, Szent Imre utca. 18.

TARTALOMJEGYZÉK

1. A rendszer jellemzői	3
2. Menürendszer	4
3. Törzsadatkezelés	5 - 9
3.1. Áru törzsadatok	5 - 7
3.1.1. Áru adatok	5
3.1.2. Árucsoport adatok	6
3.1.3. Idegen azonosító (vonalkód) adatok	7
3.2. Egyéb törzsadatok (paraméter állományok)	8 - 9
3.2.1. Partner adatok	9
3.2.2. Mozcás fajták (mozgásnem)	9
4. Készlet vezetés	10 - 19
4.1. Készlet könyvelés	10
4.1.1. Bevételezés	10 - 12
4.1.2. Egyéb mozgások	12 - 14
4.2. Havi zárás	15 - 17
4.3. Leltár	17 - 19
5. Listázások, statisztikák	20 - 36
5.1. Forgalmi kimutatások	20
5.1.1. Forgalmi összesítések	21
5.1.2. Mozcásnemenkénti (mozgás fajtánkénti) kimutatások a forgalomról	22 - 23
5.1.3. Adott áruk forgalmai (karton)	22 - 23
5.2. Törzs- és készlet információk	23 - 27
5.2.1. Árutörzs információk	24
5.2.2. Készlet információk	25 - 27
5.3. Adott áruk készlet és forgalmi információi	27 - 29
5.4. Nyomatás diszkról	30 - 30
5.5. Szállítólevél készítés	30
6. Napi bevét egyeztető	31
7. Programtechnikai segédműveletek	32
7.1. Indexelés	32

7.2. Szerviz modul	32
8. Napi mentés	33
9. Vonalkód nyomtatás	33 - 35
10. Szállító - Áru kapcsolat	35 - 36

1. A rendszer jellemzői :

- cikkelemes készletnyilvántartás (több raktárra is)
- rugalmas bővíthetőség (pl. mozgás fajták, információk, funkciók, stb.)
- vonalkódos azonosítási lehetőség
- egységes kezelőfelület
- egyszerű kezelés
- többszintű csoportosítási rendszer

= **Árufőcsoport (0 - 9)**

- pl. 1 - Könyv
2 - Audio - Video
3 - Kotta
4 - Számítástechnika
5 - Egyéb

= **Árucsoport (000 - 999)**

- pl. 011 - Szépirodalom , próza
201 - Komolyzene , Zenekari , CD
410 - Hangszeres , Billentyűs
701 - Hardver
810 - Szobor

= **KKOD (0 - 9 + 000 - 999)**

Az árucsoport kiegészítő jellemzője. Lényegileg az árucsoportok árufőcsoporthoz való kapcsolását ill. az árucsoportok másodlagos csoportosítását teszi lehetővé.

Alap esetben az **Árufőcsoport** + **Árucsoport** szerinti kitöltése javasolt.

- pl. 1011 - Könyv + Szépirodalom, Próza
2201 - Audio - Video + Komolyzene , Zenekari , CD
3410 - Kotta + Hangszeres , Billentyűs
4701 - Számítástechnika + Hardver
5810 - Egyéb + Szobor

= **Árukód (000000 - 999999)**

A termék egyedi azonosítója. A rendszer az árucsoport alapján automatikusan képzí.

Alap esetben **Árucsoport** + **Sorszám (001 - 999)**

- pl. 011001 - Dickens : Twist Oliver 1 - 2 Kötet

KKOD = 1011 -> Könyv + Szépirodalom, Próza

2. Menürendszer :

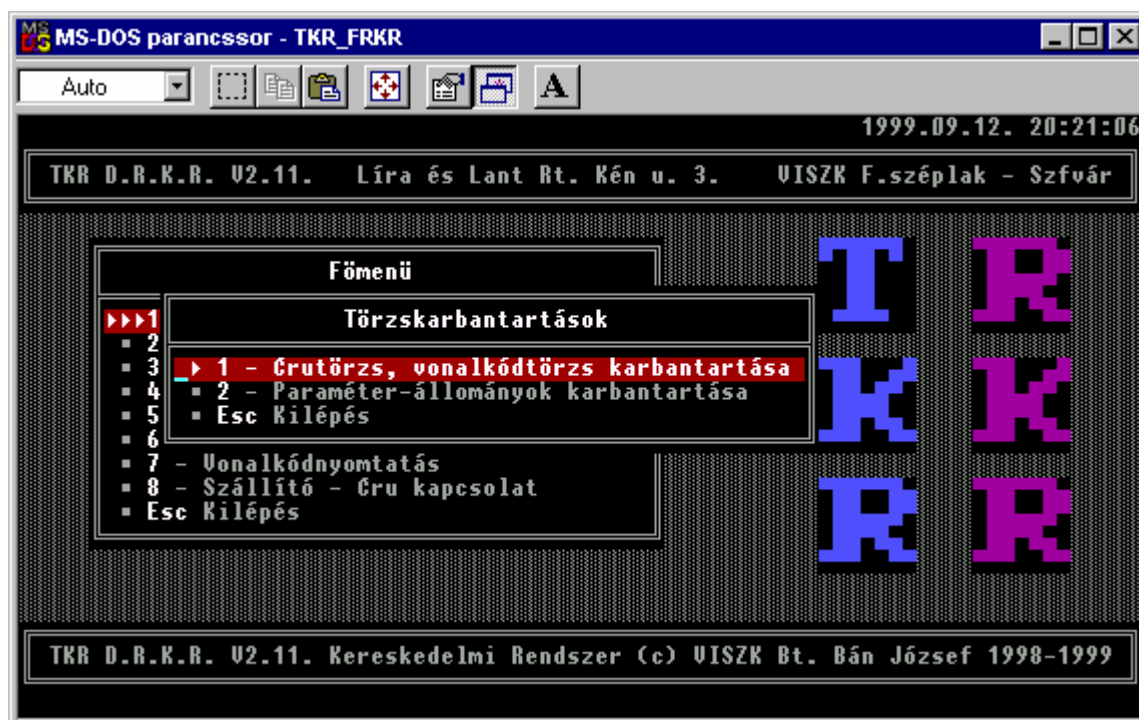
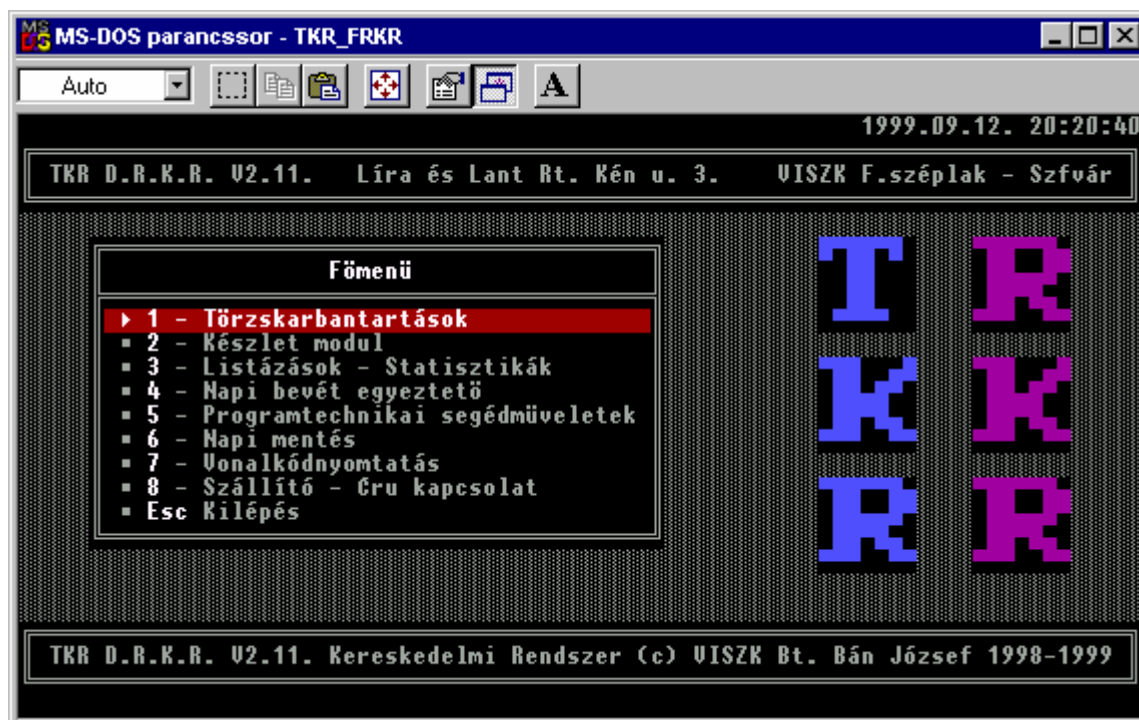

3.1.2. Árucsoport adatok :

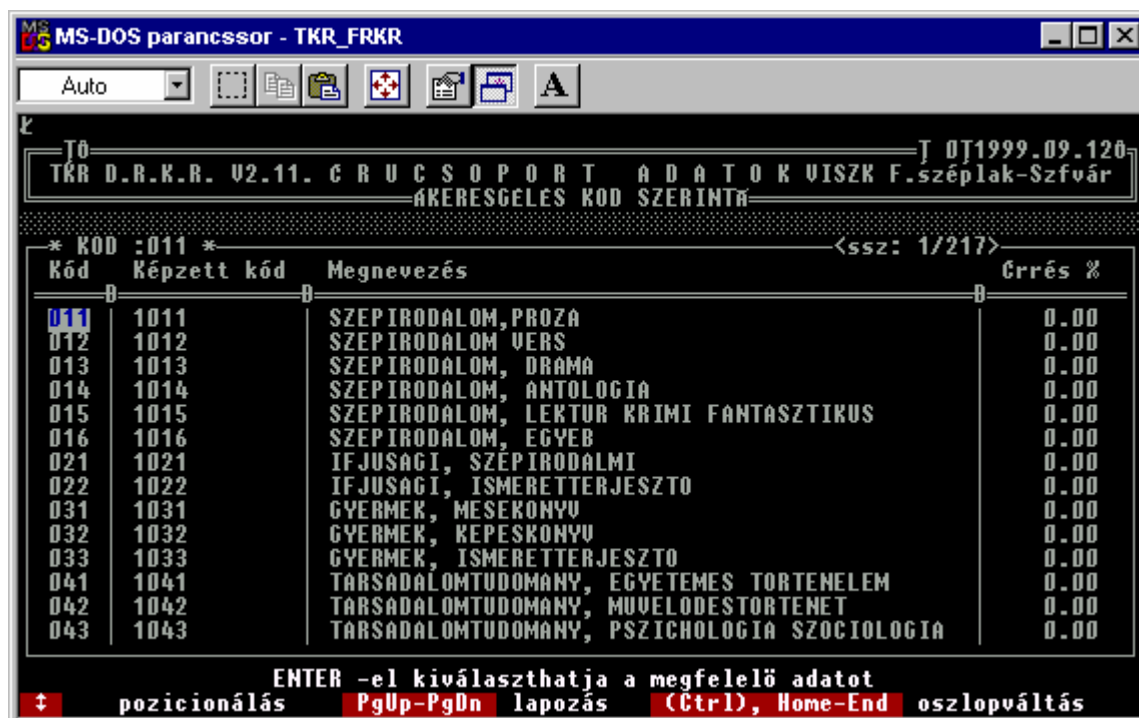
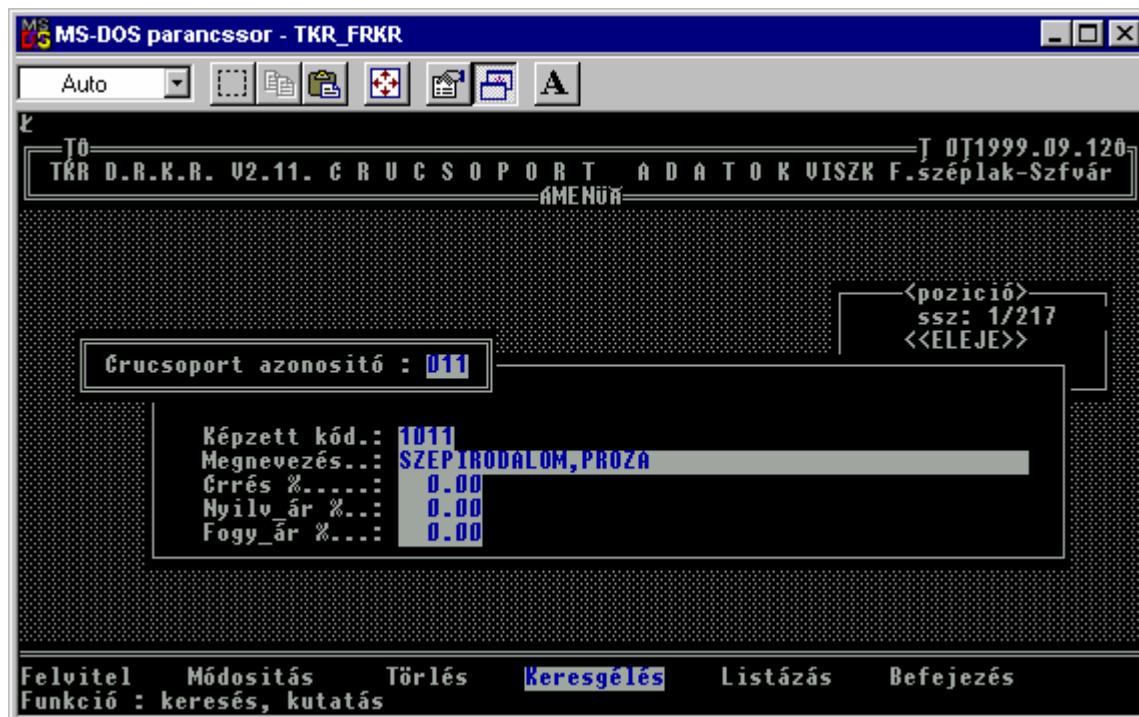

3.1.3. Idegen azonosító (vonalkód) adatok :

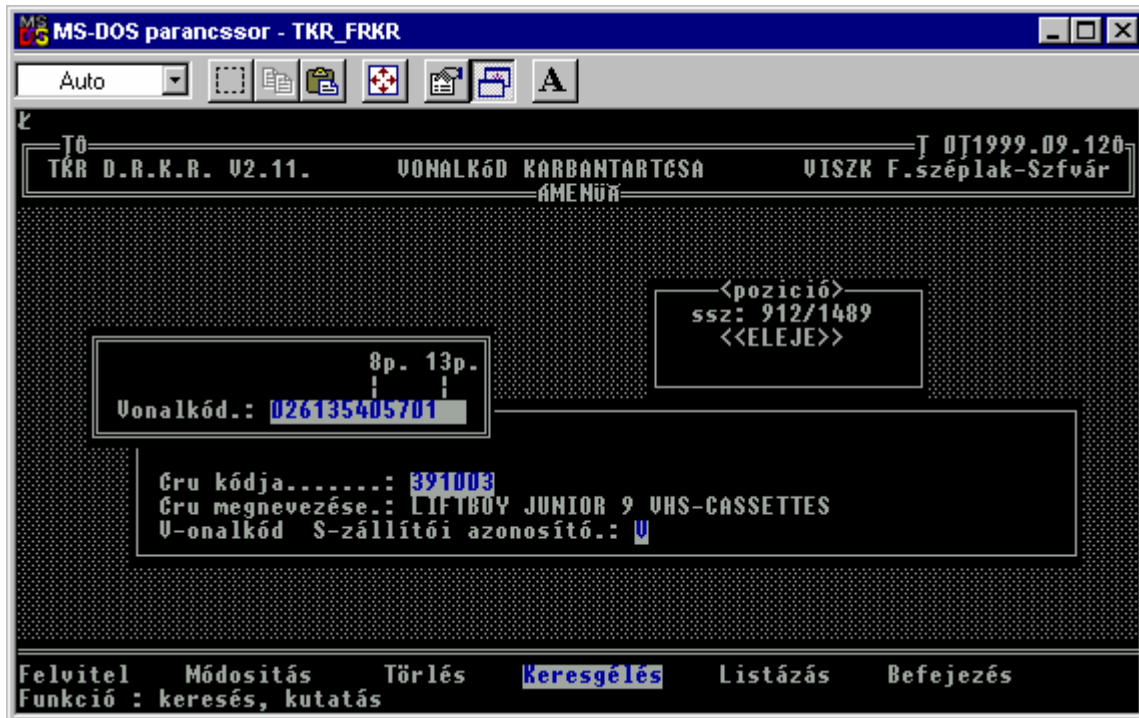

3.2. Egyéb törzsadatok (paraméter állományok) :

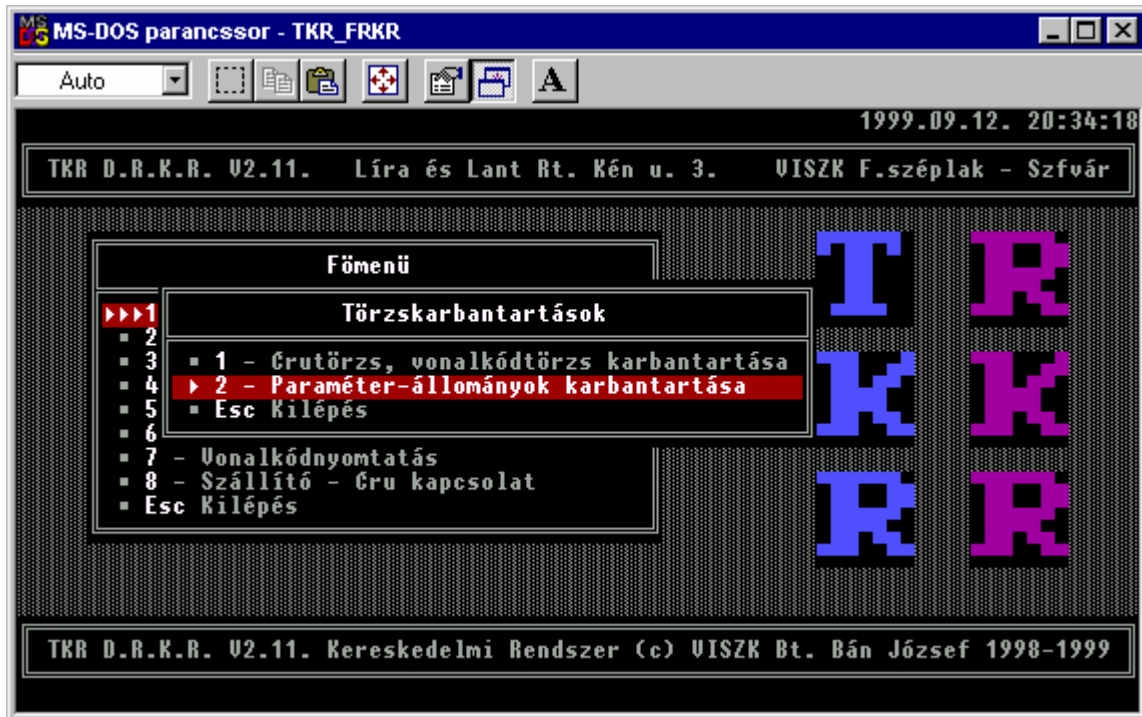

A Szótár és a Kód állományok a rendszer alap paraméter adatait tartalmazzák . Induláskor már feltöltött , csak a kiegészítésük javasolt.

3.2.1. Partner adatok :

MS-DOS parancssor - TKR_FRKR

Auto

TÖ TKR D.R.K.R. U2.11. PARTNER ADATOK VISZK F.széplak-Szfvár J 011999.09.120
AKERESGELES PARTKOD SZERINT

NEV : TELEVIDEO KIADO PARTNERKÖD.: 0027
IR.SZCM : 1096 PARTNER TIPUSA.: 1
UTCA,HSZ : BUDAPEST IX. KER
LENHOSSEK U.35

BANK SZCM : 232-90173-8962
OTP SZCM :
ADOIG.SZCM: 15309697201
STAT.SZCM :

GRUCSOPORT: [] [] [] [] []

ÜGYINTEZŐ :
TELEFON : 215-04909
TELEX :
TELEFAX :
NYILV.KELT: 95.03.07

1 - Szállító
2 - Uevő
3 - Szállító & Uevő

Előző Következő Azonosító Tételsz Legelső Utolsó **Végignéző** Befejezés
Funkció : állomány végignézése táblázatban

3.2.2. Mozcás fajták :

MS-DOS parancssor - TKR_FRKR

Auto

TÖ TKR D.R.K.R. U2.11. MOZGCSNEM ADATOK VISZK F.széplak-Szfvár J 011999.09.120
AKERESGELES MNEM SZERINT

* MNEM :1200 * <ssz: 1/83>

Mnem	Megnevezés	U_cso	Tömbjel	Gy_jel	Lis_jel
1200	BEVET (SZELLÍTŐLEVELES)		99		
1201	BEVET (SZELLÍTŐLEVELES)	1	01	1	1
1202	BEVET (SZELLÍTŐLEVELES) STORNO	1	01	1	1
1210	BEVET (KESZPENZES SZCMLCS)		99		
1211	BEVET (KESZPENZES SZCMLCS)	1	01	1	1
1212	BEVET (KESZP. SZCMLCS) STORNO	1	01	1	1
1220	BEVET (CTOTALCSOS SZCMLCS)		99		
1221	BEVET (CTOTALCSOS SZCMLCS)	1	01	1	1
1222	BEVET (CTUT. SZCMLCS) STORNO	1	01	1	1
1400	BEVET KISKER-BÖL		99		
1401	BEVET KISKER-BÖL	1	43	1	1
1402	BEVET KISKER-BÖL STORNO	1	43	1	1
1910	VISSZÉRÜ A SZELLÍTŐNAK		99		
1910	VISSZÉRÜ A SZELLÍTŐNAK		99		

ENTER -el kiválaszthatja a megfelelő adatot
↑ pozicionálás PgUp-PgDn lapozás (Ctrl), Home-End oszlopváltás

4. Készlet vezetés :

Készletvezetés mennyiségben és értékben (beszerzési áron , nyilvántartási -súlyozott átlag beszerzési ár - áron , fogyasztói áron).

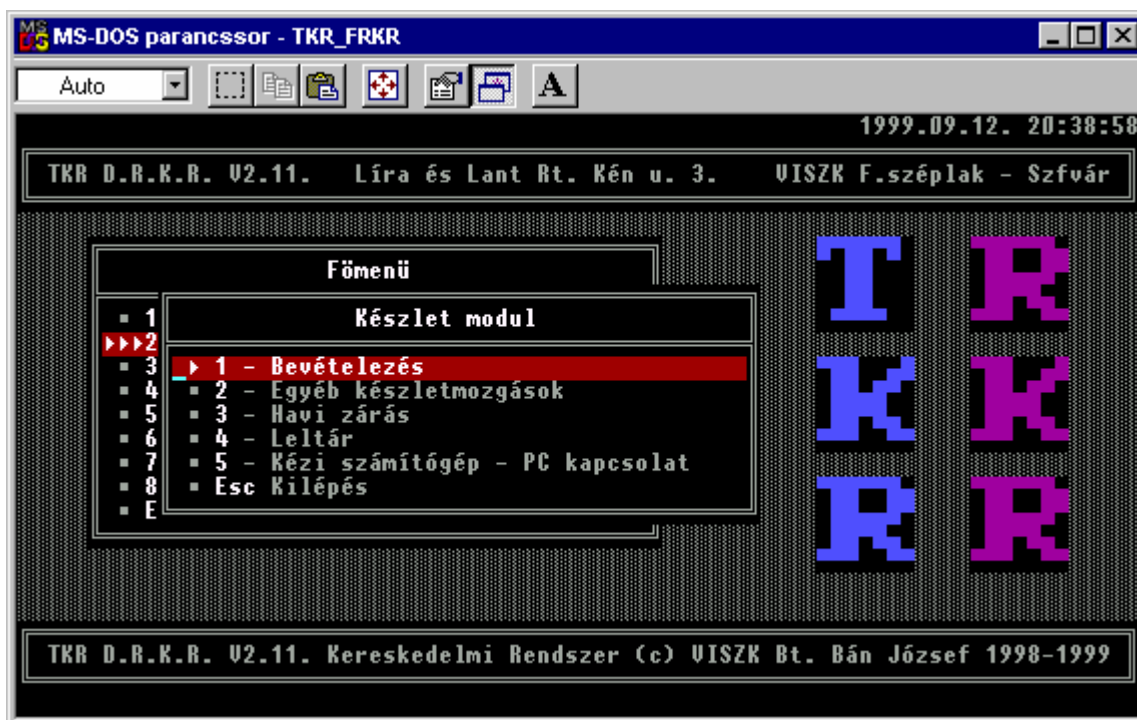

4.1. Készlet könyvelés :

4.1.1. Bevételezés :

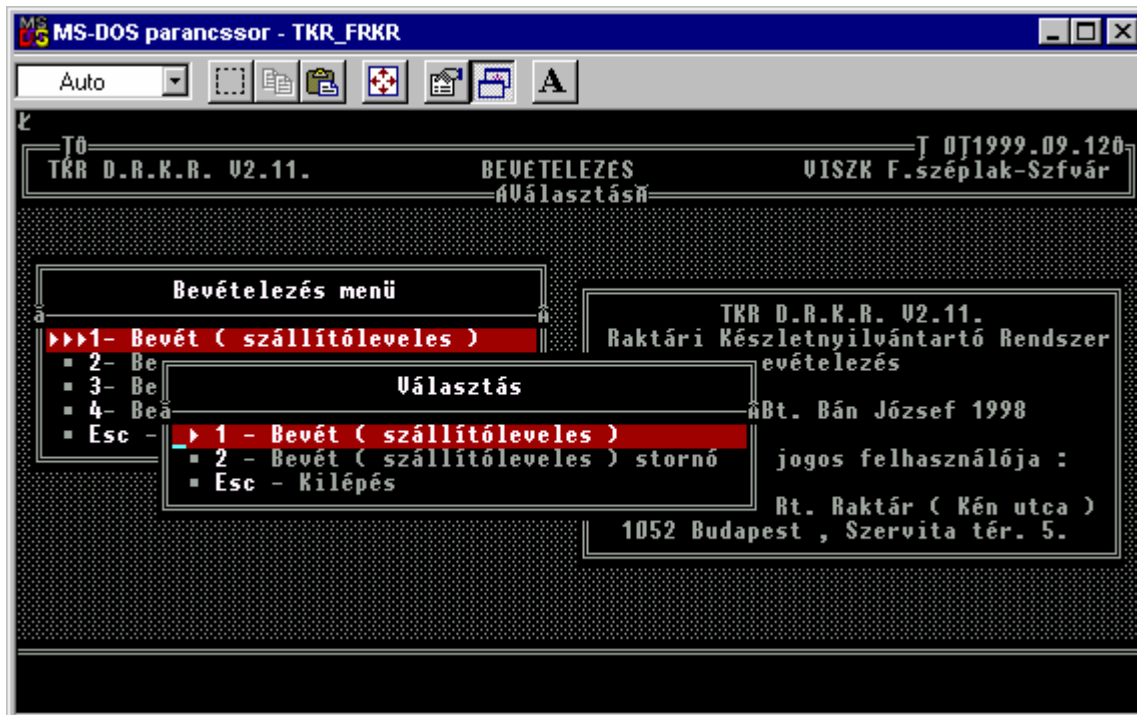

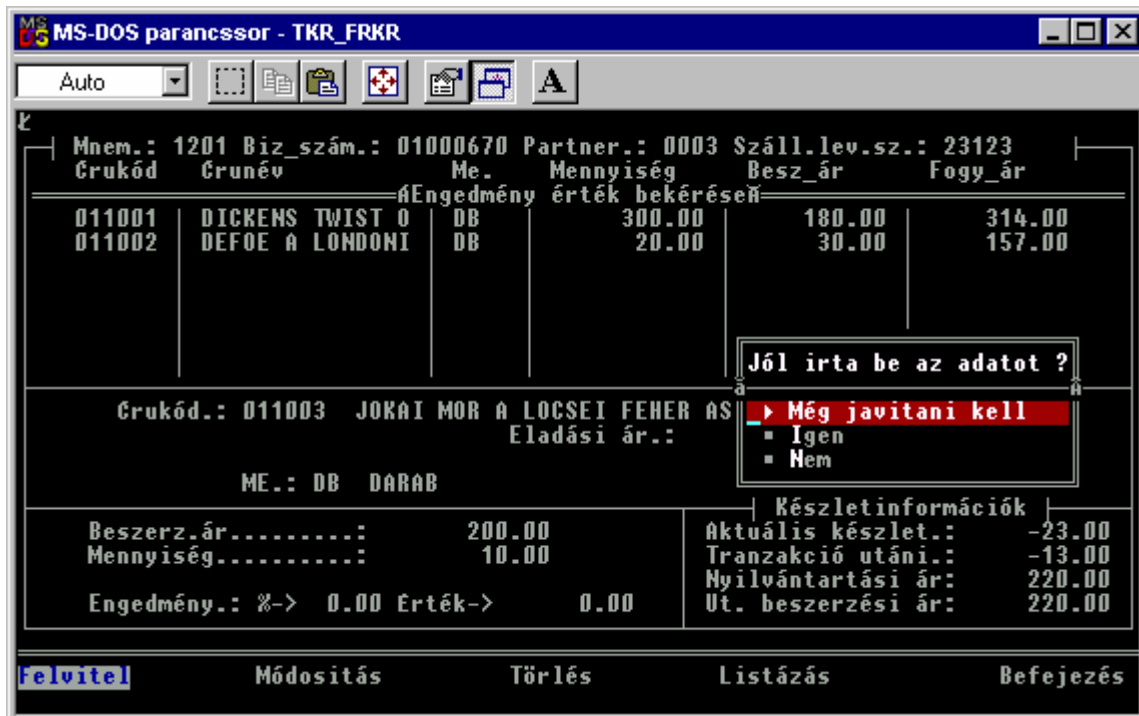

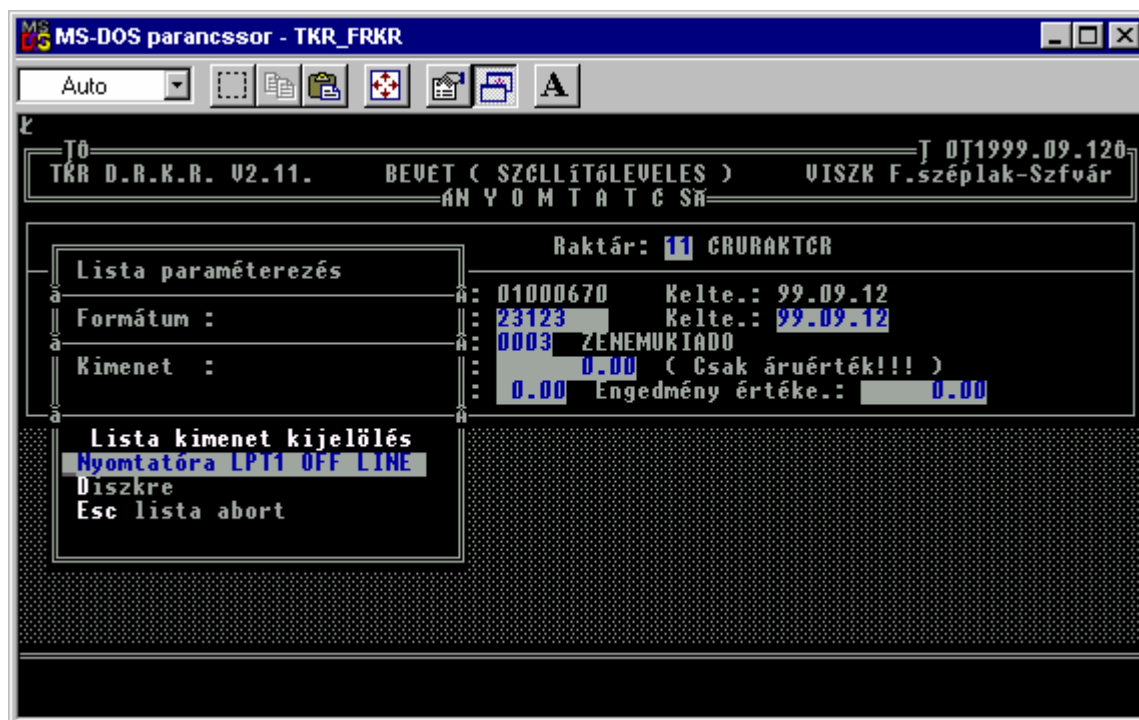

4.1.3. Egyéb mozgások :

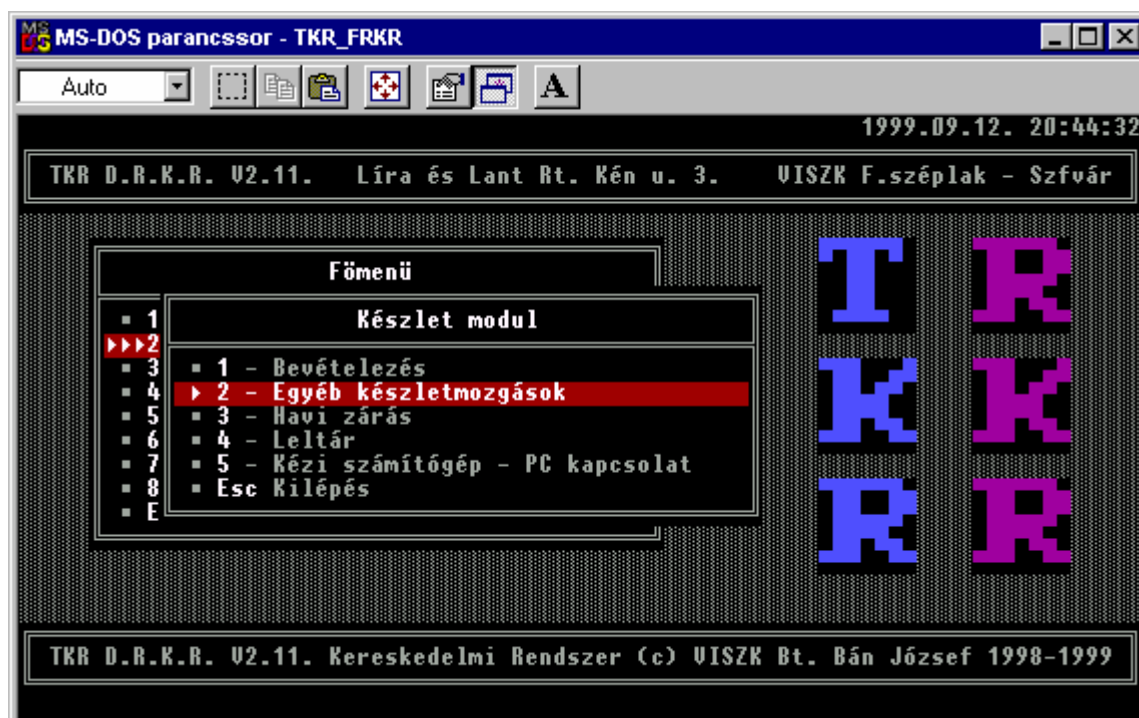

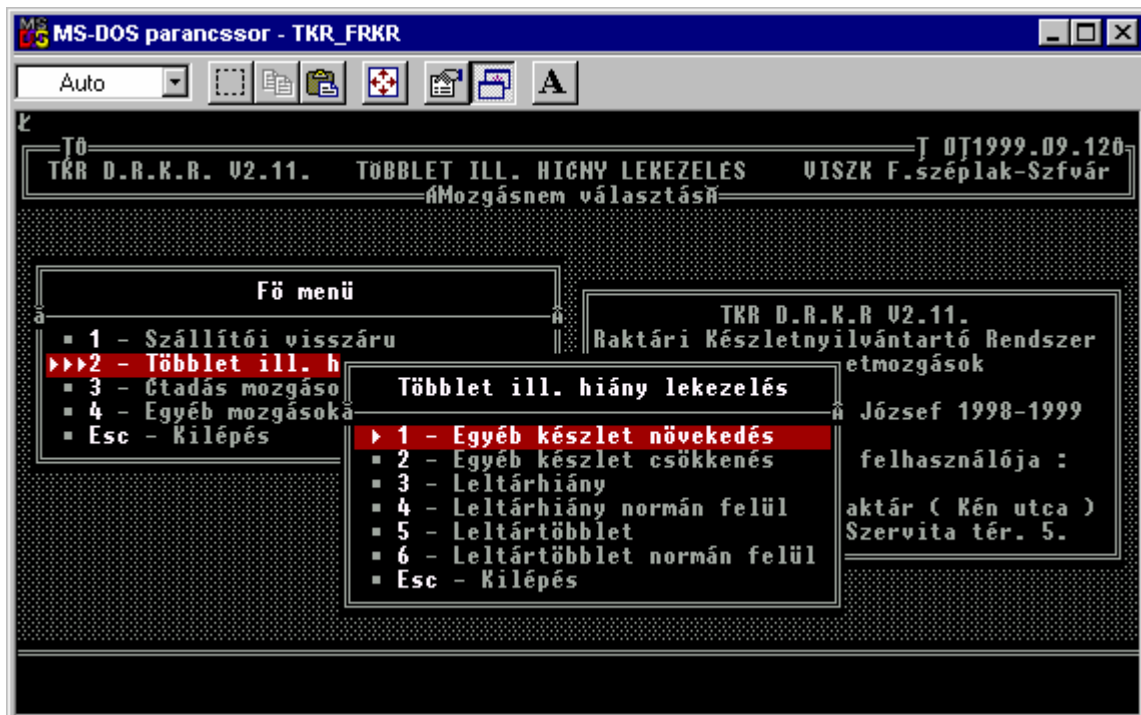
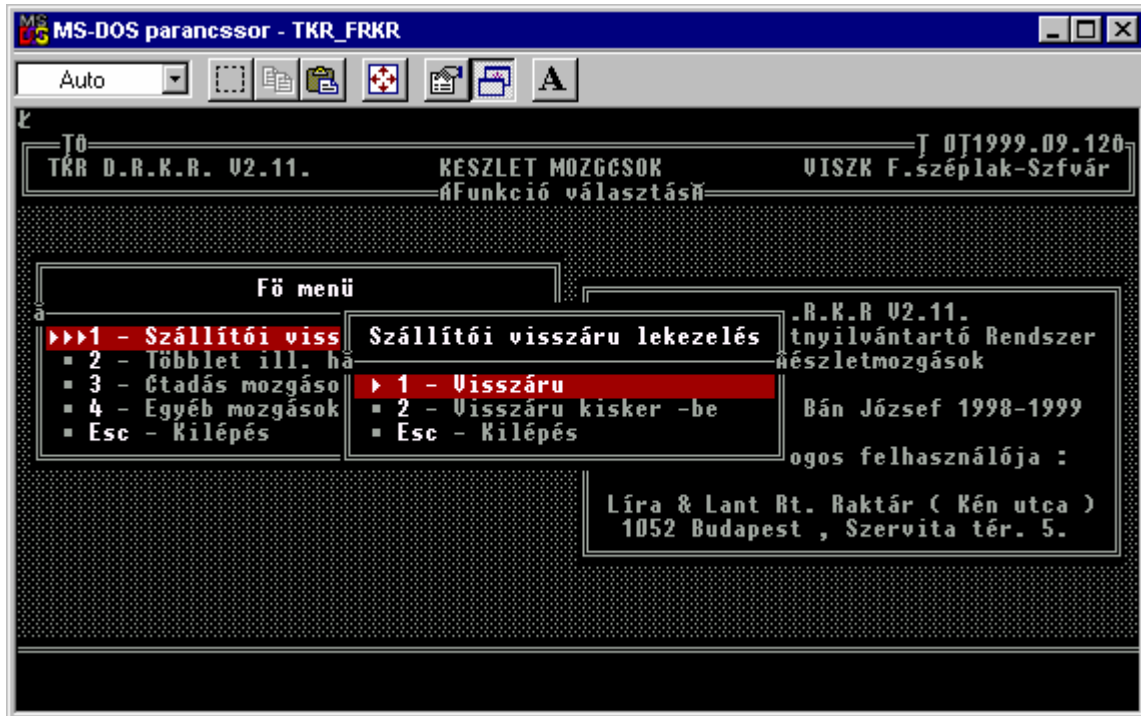

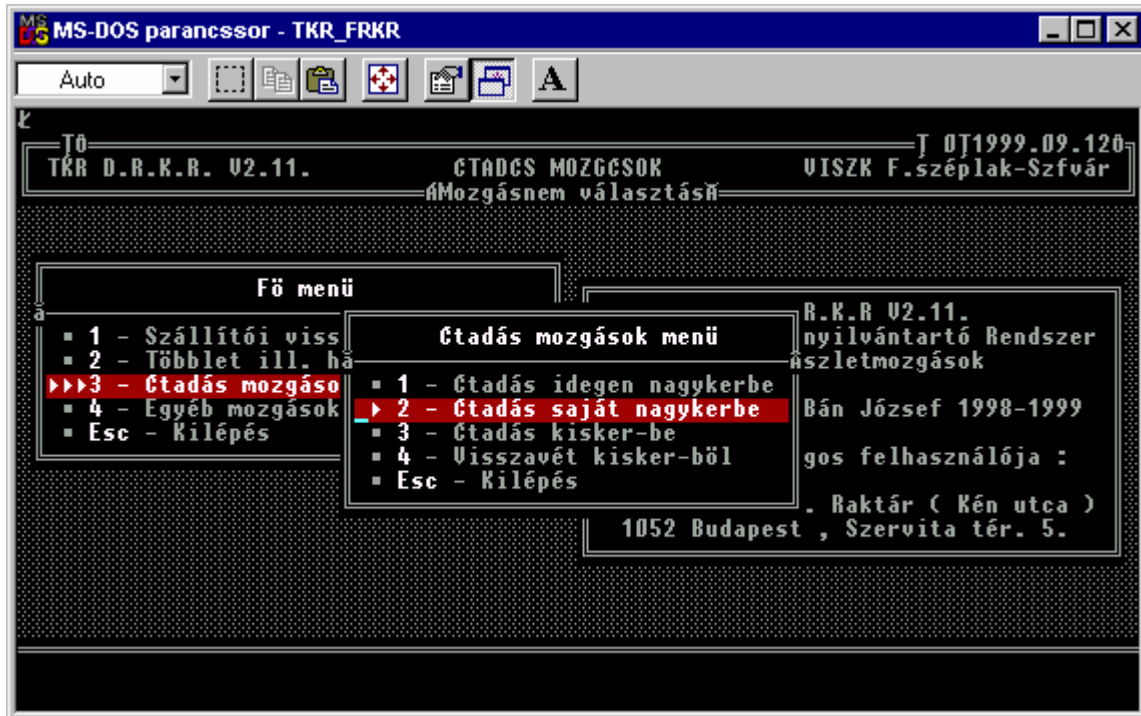

4.2. Havi zárás :

Választhatóan Havi vagy Éves zárás . A lezárni kívánt hónap összes bizonylatának feldolgozása után lehet indítani. A lezárt hónapra már visszakönyvelés nem lehetséges.

ZÁRÁS MELLETT EGYÉB FELDOLGOZÁSOK NEM VÉGEZHETŐK !!!

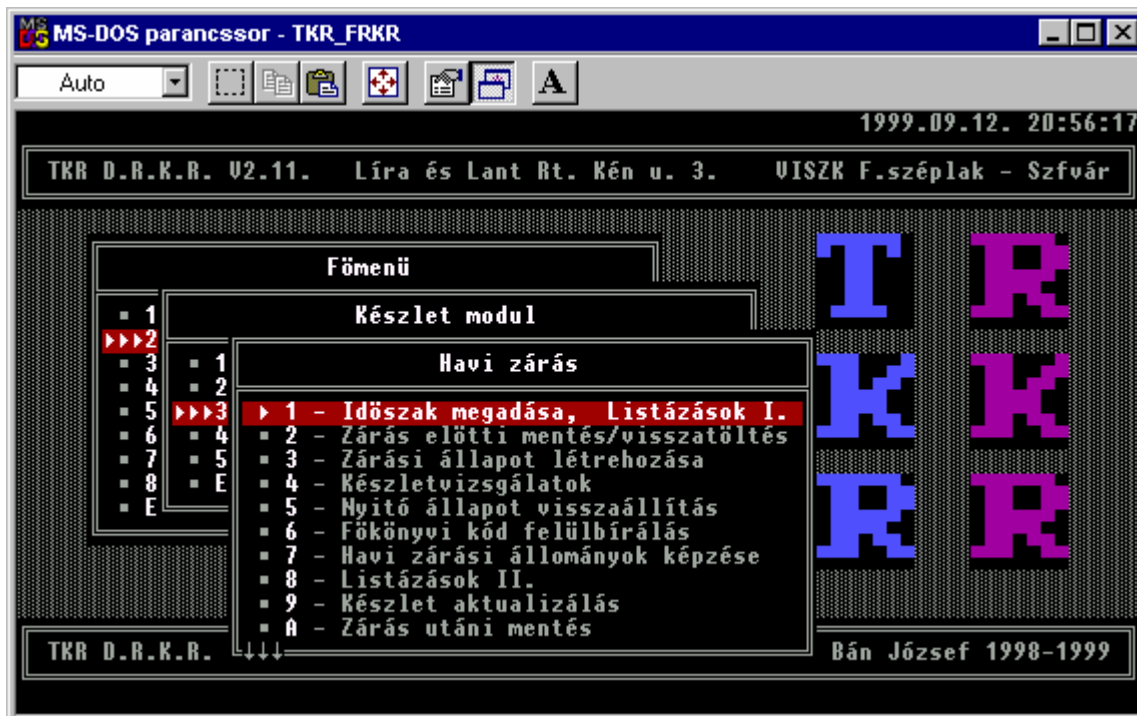
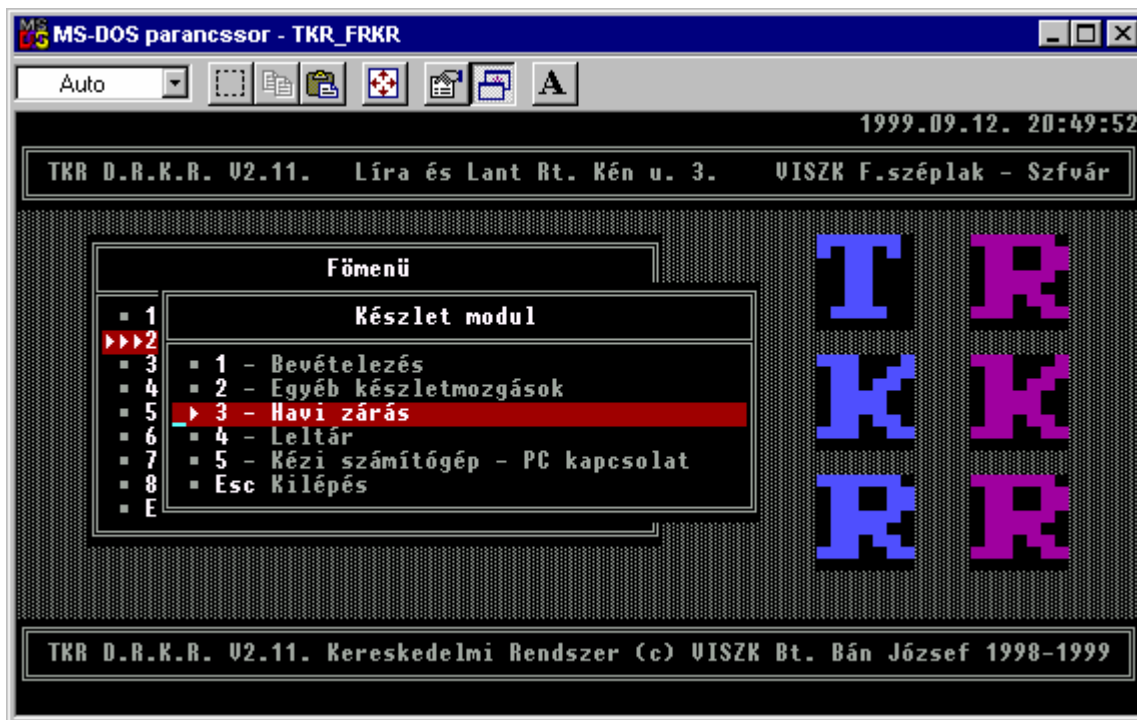

Végrehajtása lépésről - lépésre a menü sorrendnek megfelelően. A zárási folyamatba beépített futási sorrend ellenőrző minden funkciónál üzen, ha nem hajtható végre. Az üzenet utal a folytatási sorrendre.

Önmagukban újraindítható menüpontok, megszakadás ill. rendellenes befejezés esetén !

- Időszak megadása , Listázások I.
- Zárás előtti mentés, visszatöltés
- Készletvizsgálatok
- Nyitó állapot visszaállítása
- Főkönyvi kód felülbírálás
- Havi zárási állományok képzése
- Listázások II.
- Zárás utáni mentés

A Funkció megszakadása vagy rendellenes befejezése esetén újraindítható a zárási folyamat a ZÁRÁS ELŐTTI MENTÉS VISSZATÖLTÉSÉVEL !

Készlet aktualizálás

Ezután mintha mi sem történt volna, el lehet kezdeni újra a havi zárást.

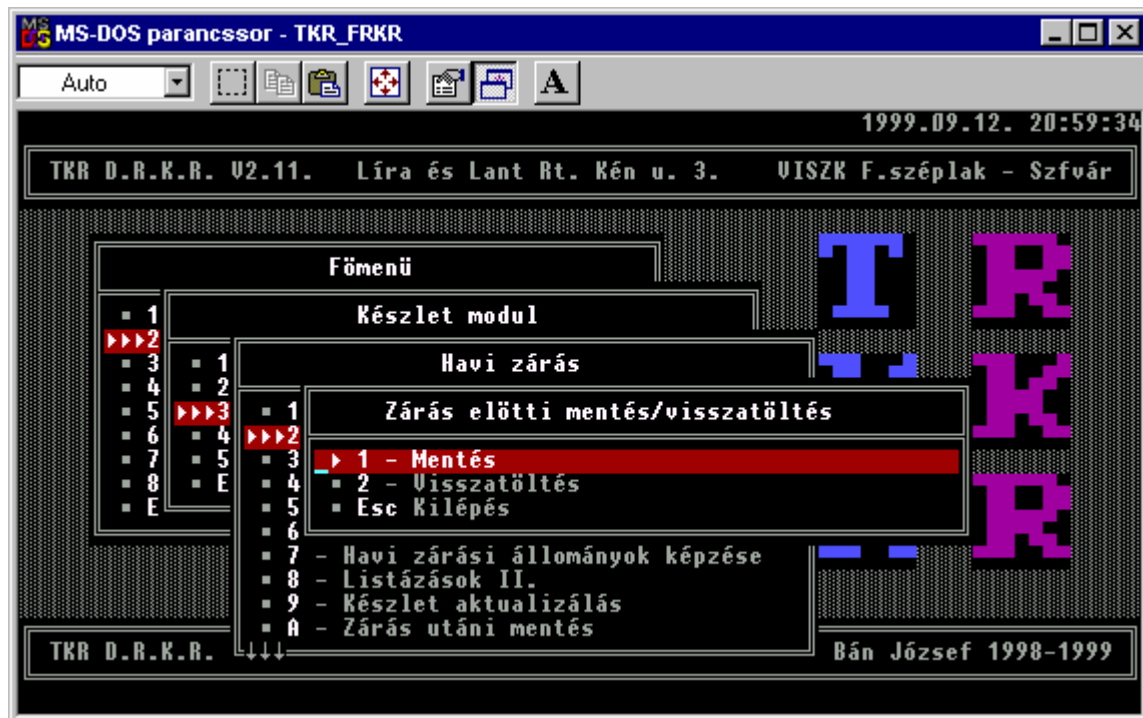

Listázások I. :

Időszakos forgalmi összesítő

Mozgásnemenkénti összesítő

Listázások II. :

Főkönyvi feladás tábla

4.3. Leltár :

Az aktuális készletállományból kialakított leltári készlet (LELKES), valamint PSION leltározó készülékkel vagy manuálisan felvett leltár (LELTET) - leltári tételek - adataiból dolgozik. Elkészíti az állományjavításhoz szükséges hibalistákat, leltáriveret, nyilvántartási áron kiértékeli a leltárt, informál a nem leltározott árukról. A hiányról ill. többletről tételes leltárkiértékelést készít. A leltári eltéréseket bizonylatolja és átvezeti a készleten.

A leltár indítása előtt kötelező időszaki (havi vagy éves) zárást készíteni !!!

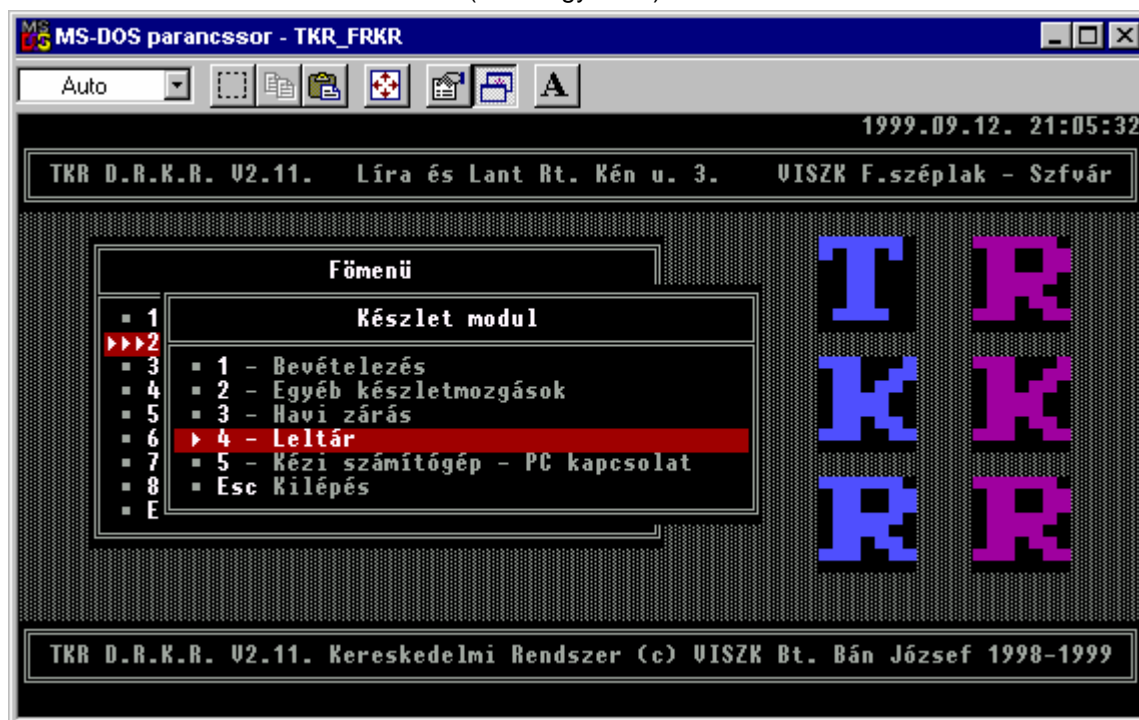

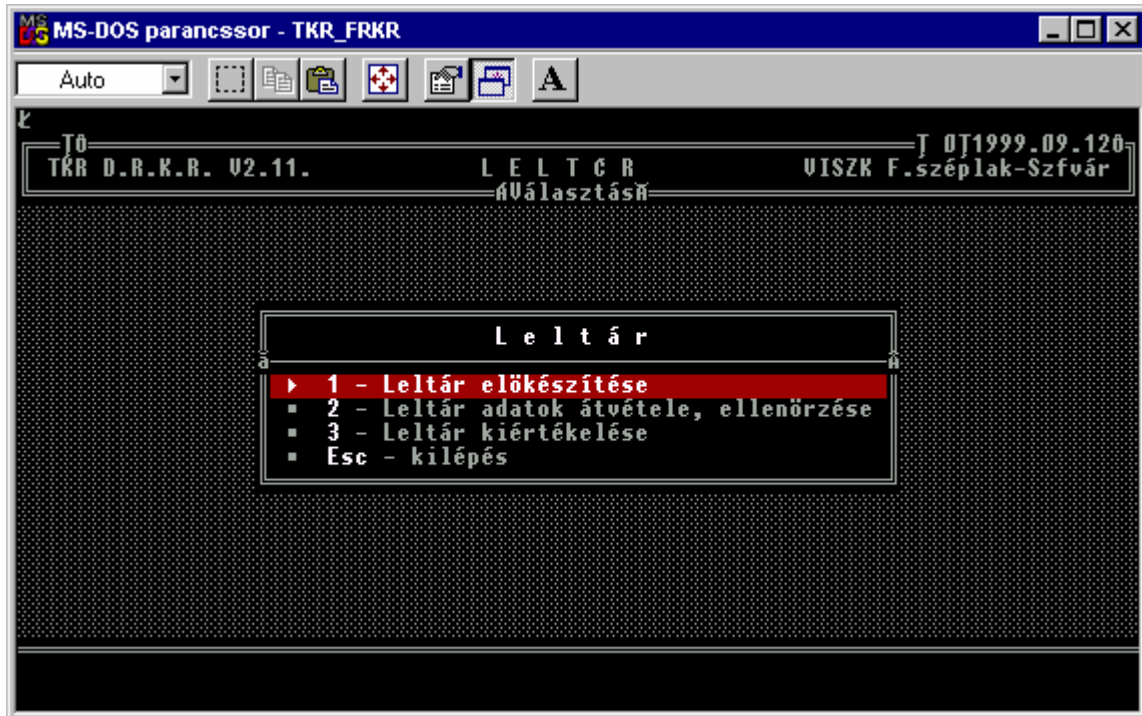

1 - 3 pont - ebben a sorrendben - a leltár indításakor ill. újratezdésekor kötelezően végrehajtandó.

3 - 4 pont a leltári tételek rögzítésének befejezésekor ill. korrekció után kötelezően mindig végrehajtandó.



Végrehajtás a menü sorrendnek megfelelően. A Hiány - többlet elkönyvelését csak a már teljesen korrekt leltári eredmények esetén szabad végrehajtani. A leltár a könyvelés végrehajtása után már csak a Leltár minősítésével folytatható. A Hiány - többlet elkönyvelése előtt bármikor elkezdhetjük újra a leltár előkészítést (természetesen a már felvett leltári tételek megőrzésének lehetőségével) ill. a már felvett leltári tételeket is módosíthatjuk.

Új leltár előkészítése ill. a már felvett leltári tételek korrekciója esetén a leltár kiértékelést értelem szerűen az elejétől újra kell kezdeni mindaddig , amíg a Hiány - többlet nem a valóságnak megfelelő ill. míg az elfogadásra nem kerül.

5. Listázások , statisztikák :

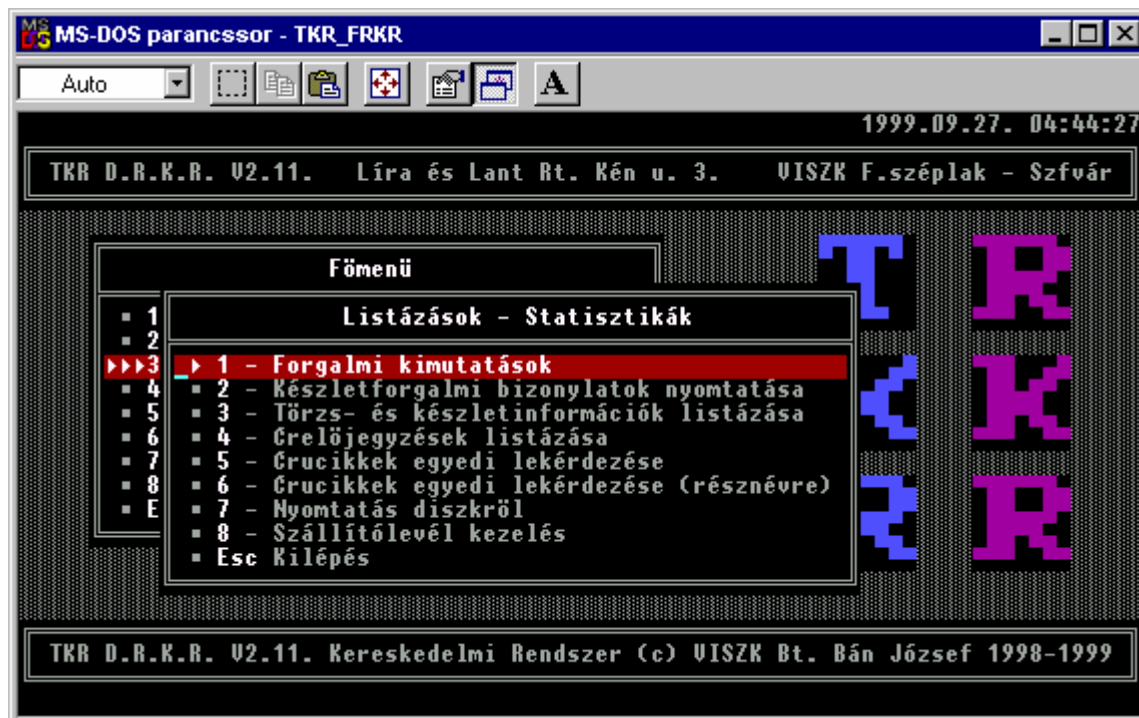

5.1. Forgalmi kimutatások :

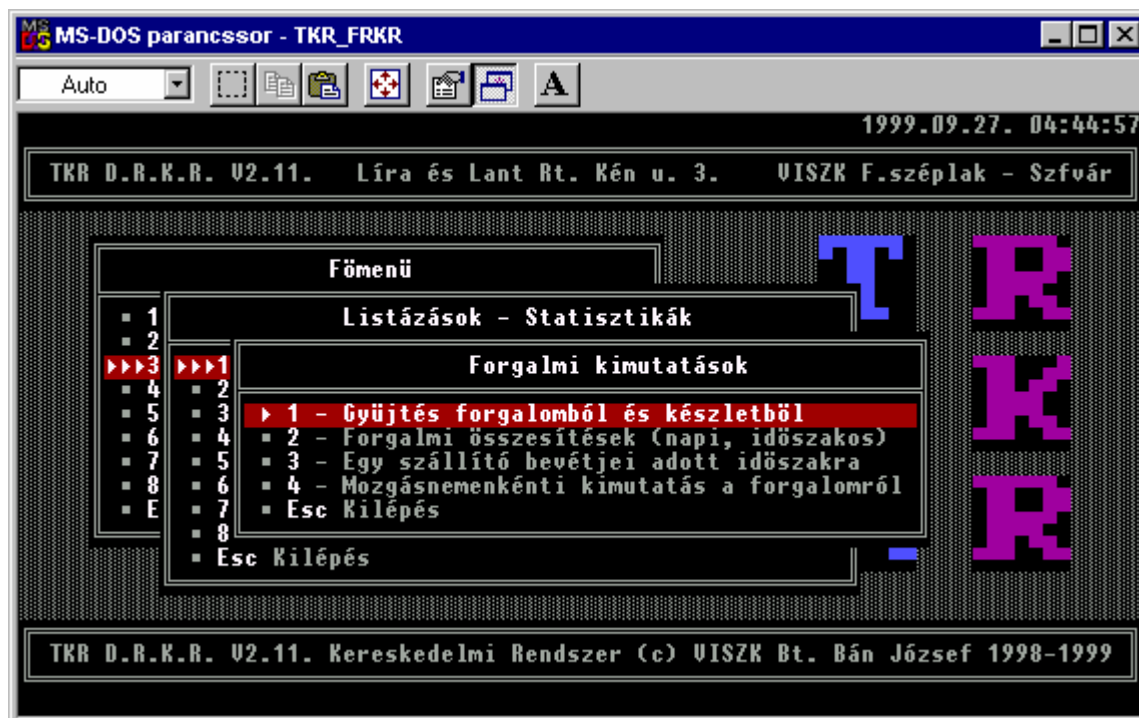

5.1.1. Forgalmi összesítések :



5.1.2. Mozgásnemenkénti (mozgás fajtánkénti) kimutatások a forgalomról :

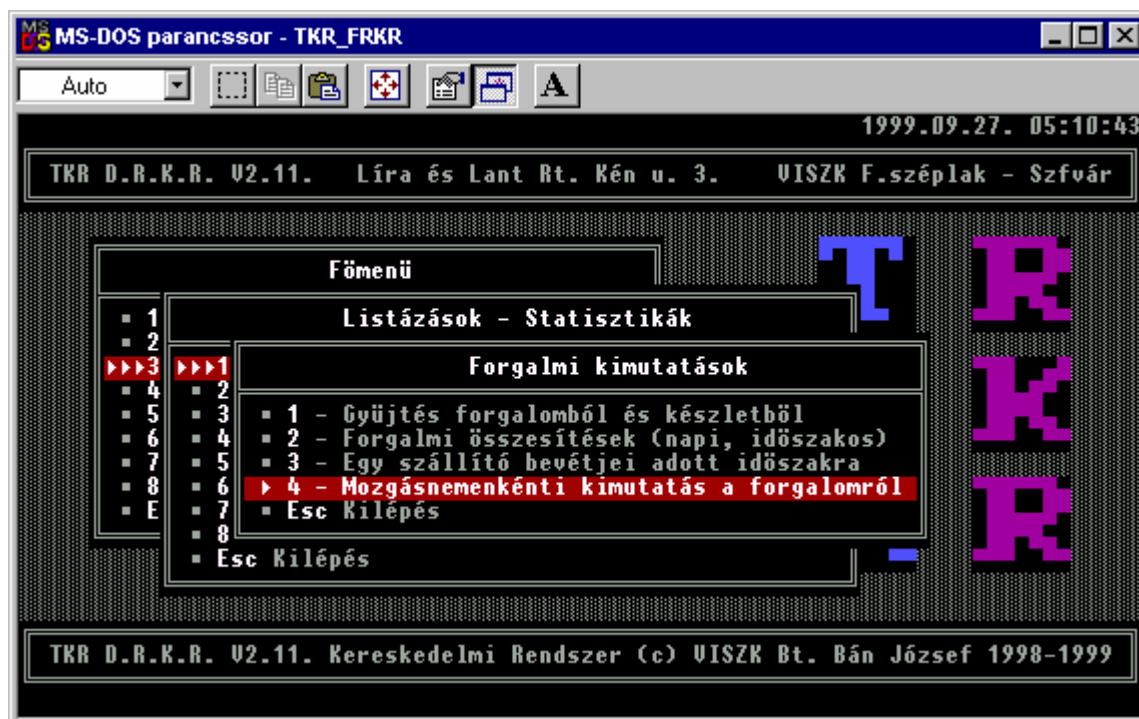

5.1.3. Adott áruk forgalmai :

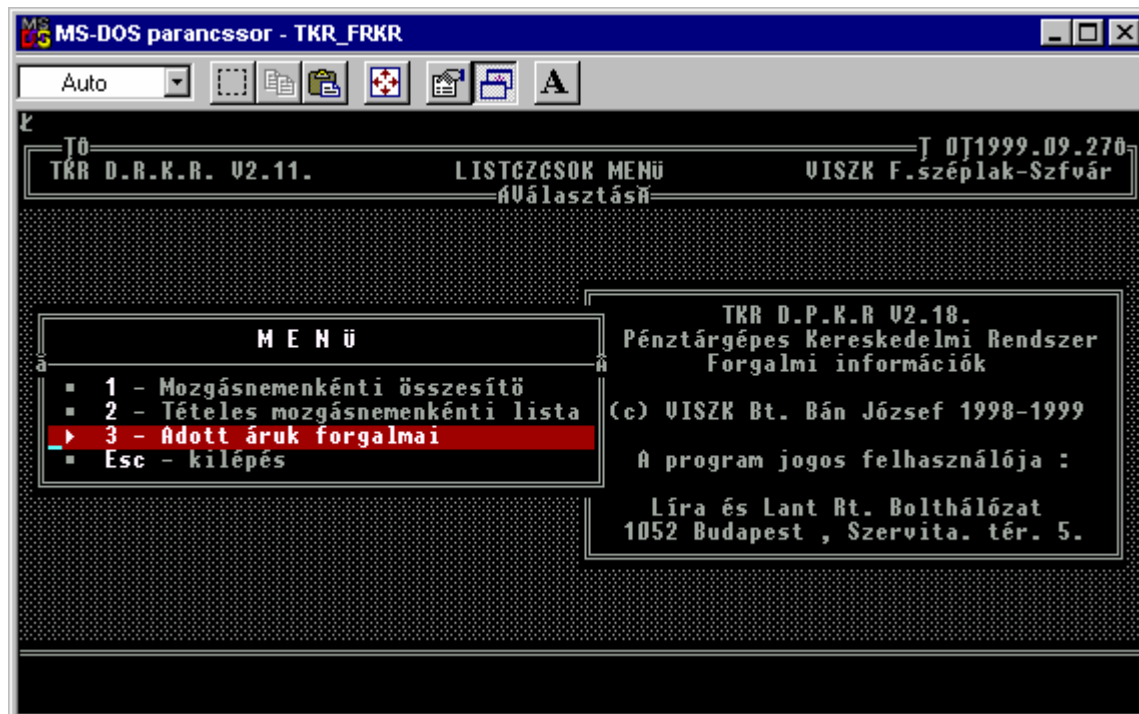

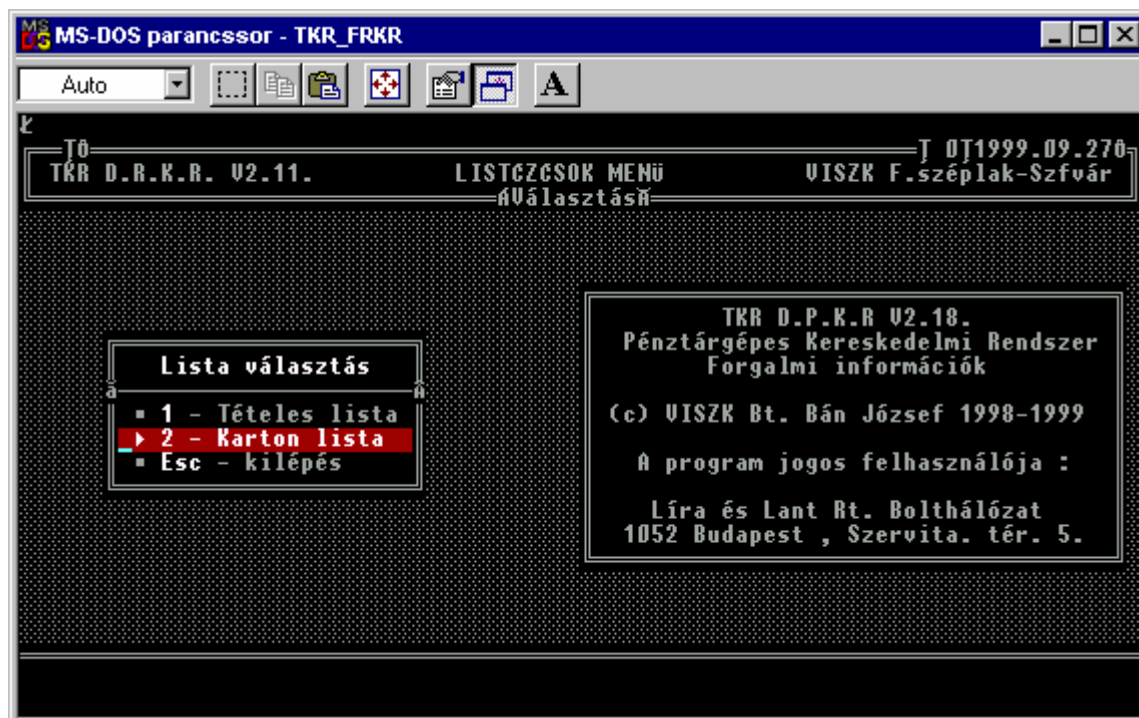

5.2. Törzs- és készlet információk :



5.2.1. Árutörzs információk :

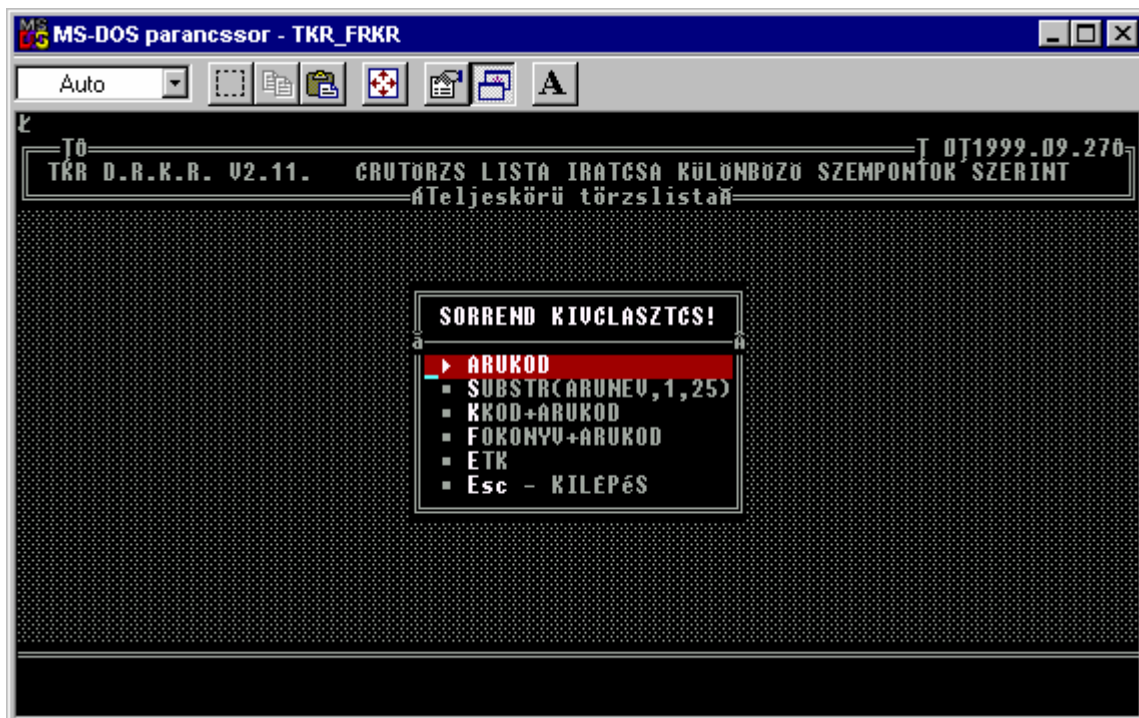
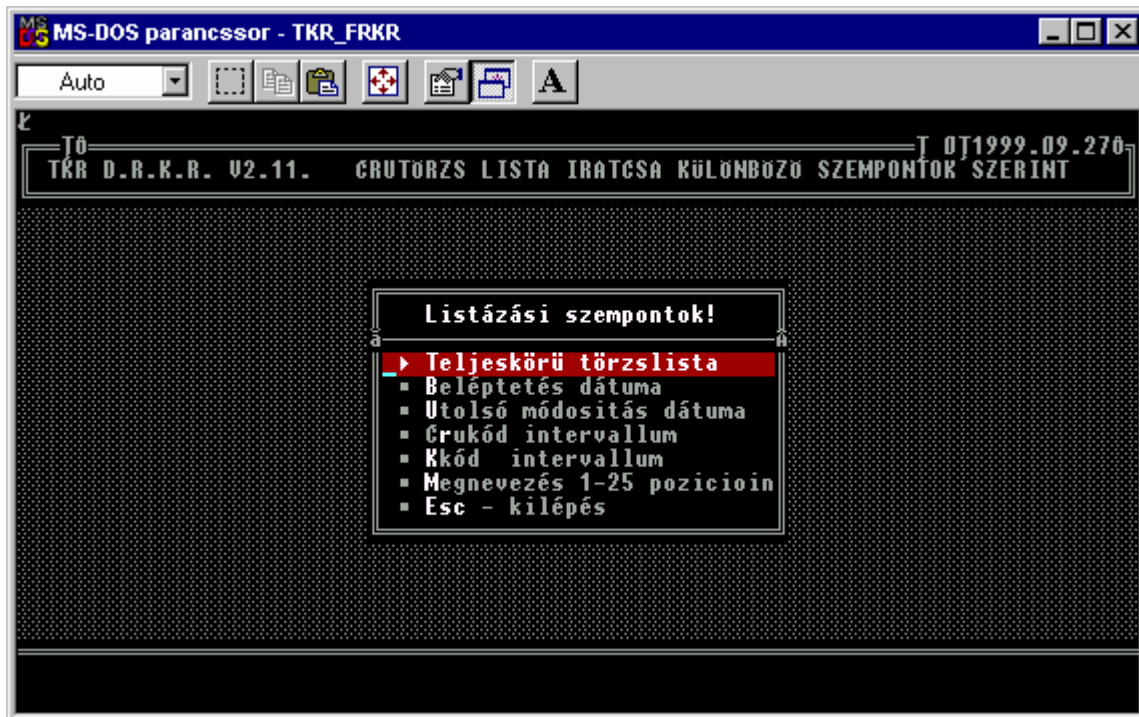

5.2.2. Készlet információk :

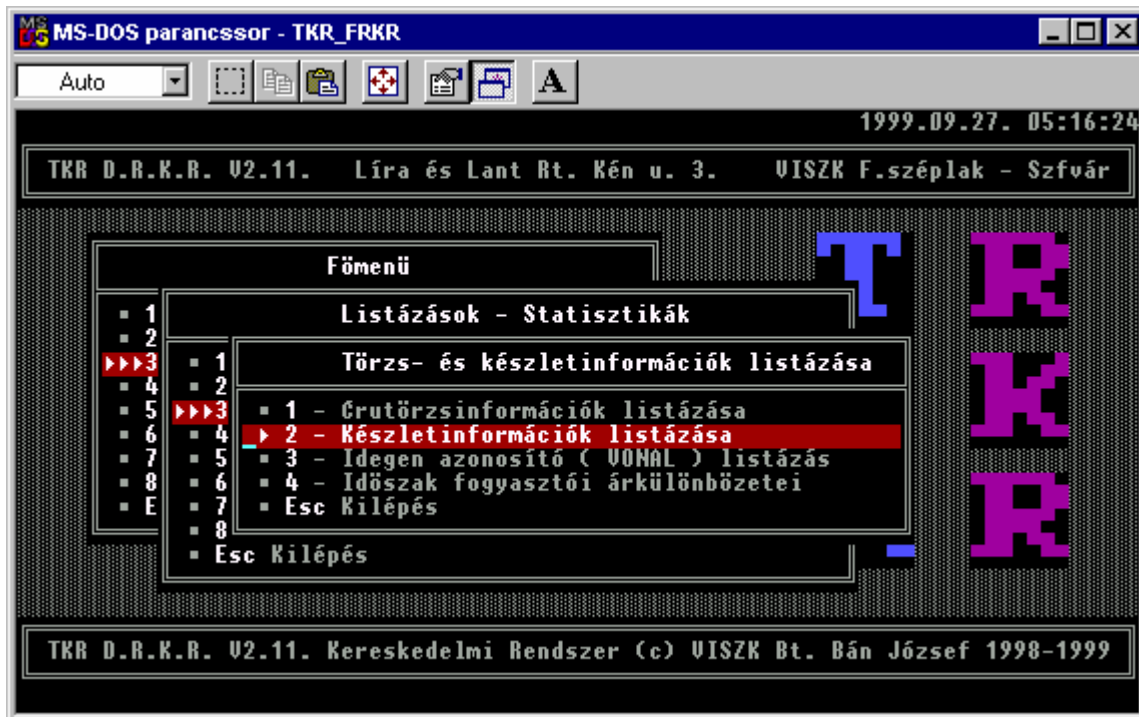

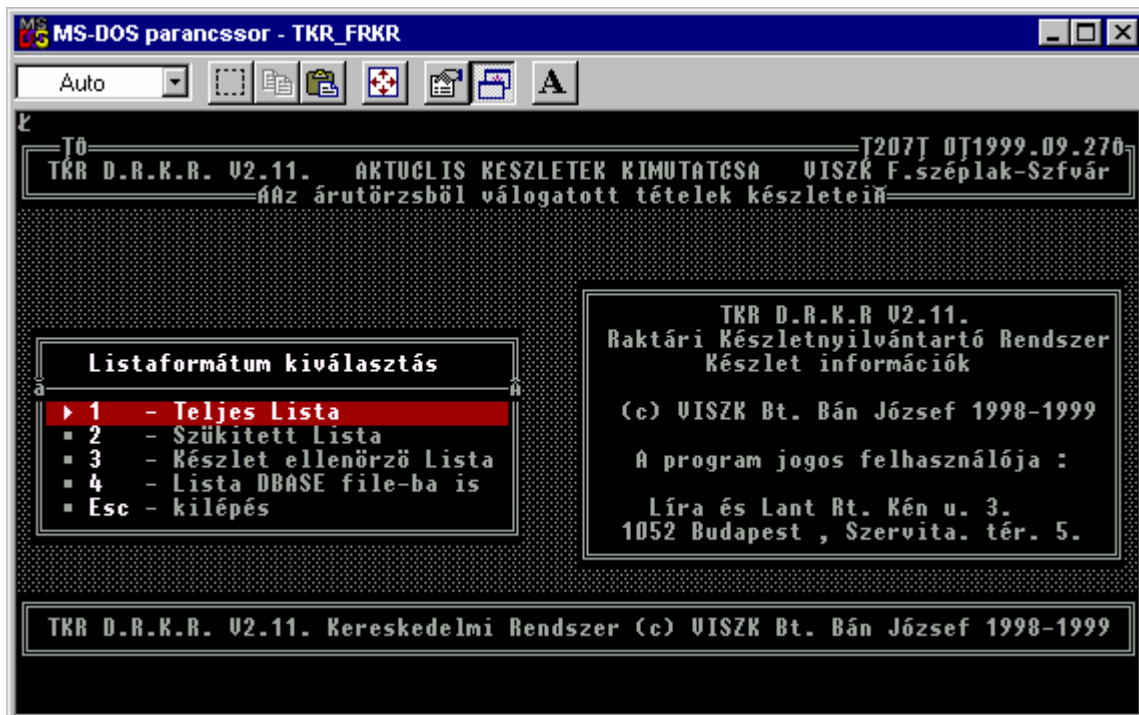
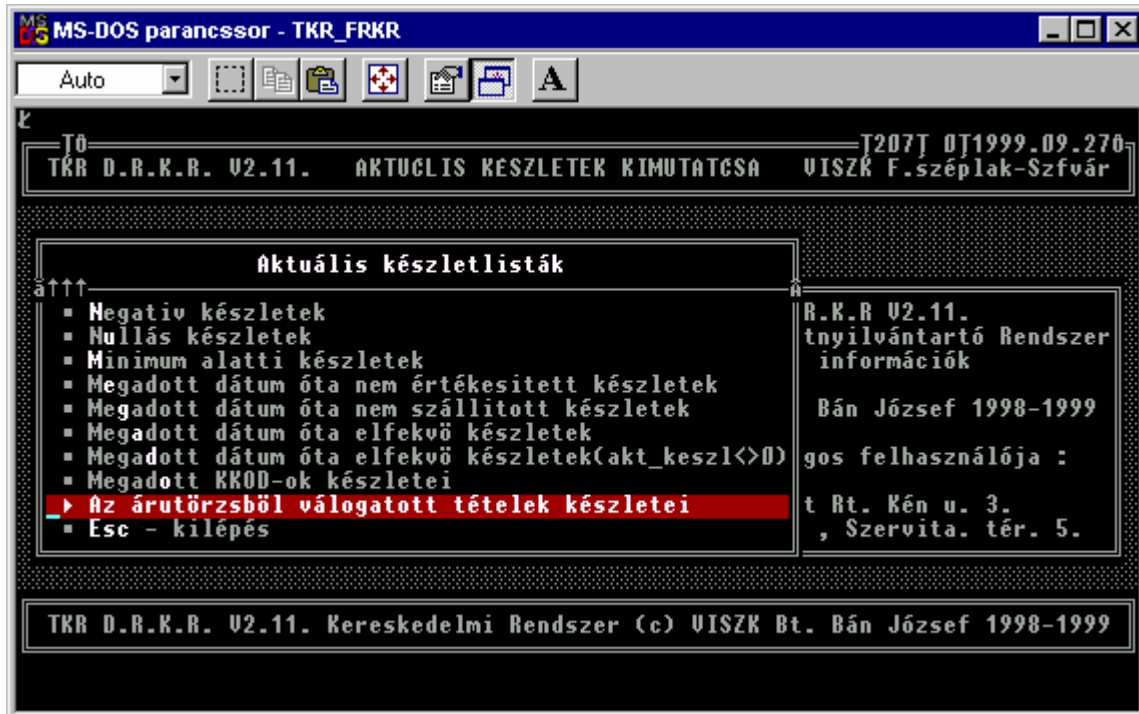

MS-DOS parancssor - TKR_FRKR

Auto

TKR D.R.K.R. V2.11. AKTUÁLIS KészLETEK KIMUTATÁSA VISZK F.széplak-Szfvár
 ÁAz árutörzsből válogatott tételek készletei

CRUKÓD	CRUNEV	KELL ?
001001	DASDASD	Nem
001002	DASD	Nem
001006	PROBA ADAT	Nem
011001	DICKENS TWIST OLIVER 1-2 KOTET	Nem
011002	DEFOE A LONDONI PESTIS	Nem
011003	JOKAI MOR A LOCSEI FEHER ASSZONY 1-2 KOTET	Nem
011004	GARDONYI IDA REGENYE 1-2 KOTET	Nem
011005	KRUDY ASSZONYSAGOK DIJA	Nem
011006	UJ FELVITEL (PARHUZAMOS)	Nem
011007	MSODIK UJ FELVITEL	Nem
011008	HARMADIK FELVITEL , A VOMALKOD FELVITEL IS	Nem
011009	ASDASDAS	Nem
011010	ASDASDASDASDASDASDASD	Nem
011011	ASDASDASD	Nem
011012	W	Nem

<ENTER / INS / DEL>-Kiválasztás <F1>-Ellenőrzés <ESC>-Rendben <A>-Keresés
 ↑ pozicionálás PgUp-PgDn lapozás (Ctrl), Home-End oszlopváltás

5.3. Adott áruk készlet- és forgalmi információi :

MS-DOS parancssor - TKR_FRKR

Auto

TKR D.R.K.R. V2.11. CRUCIKKEK EGYEDI LEKERDEZESE VISZK F.széplak-Szfvár

Crucikk adatai

- ▶ 1 - Eves gyűjtött forgalommal
- 2 - Havi gyűjtött forgalommal
- Esc - Kilépés

TKR D.R.K.R V2.11.
 Raktári Készletnyilvántartó Rendszer
 Készlet információk

(c) VISZK Bt. Bán József 1998

A program jogos felhasználója :

Líra és Lant Rt. Kén u. 3.
 1052 Budapest , Szervita. tér. 5.

TKR D.R.K.R. V2.11. Kereskedelmi Rendszer (c) VISZK Bt. Bán József 1998-1999

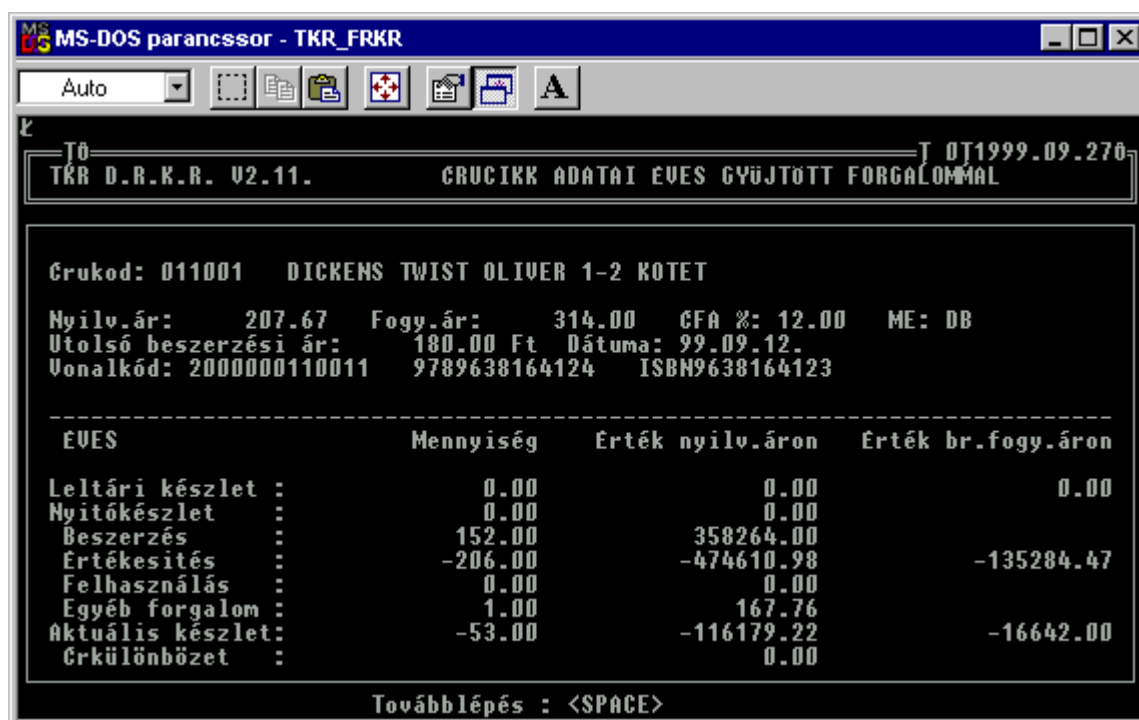
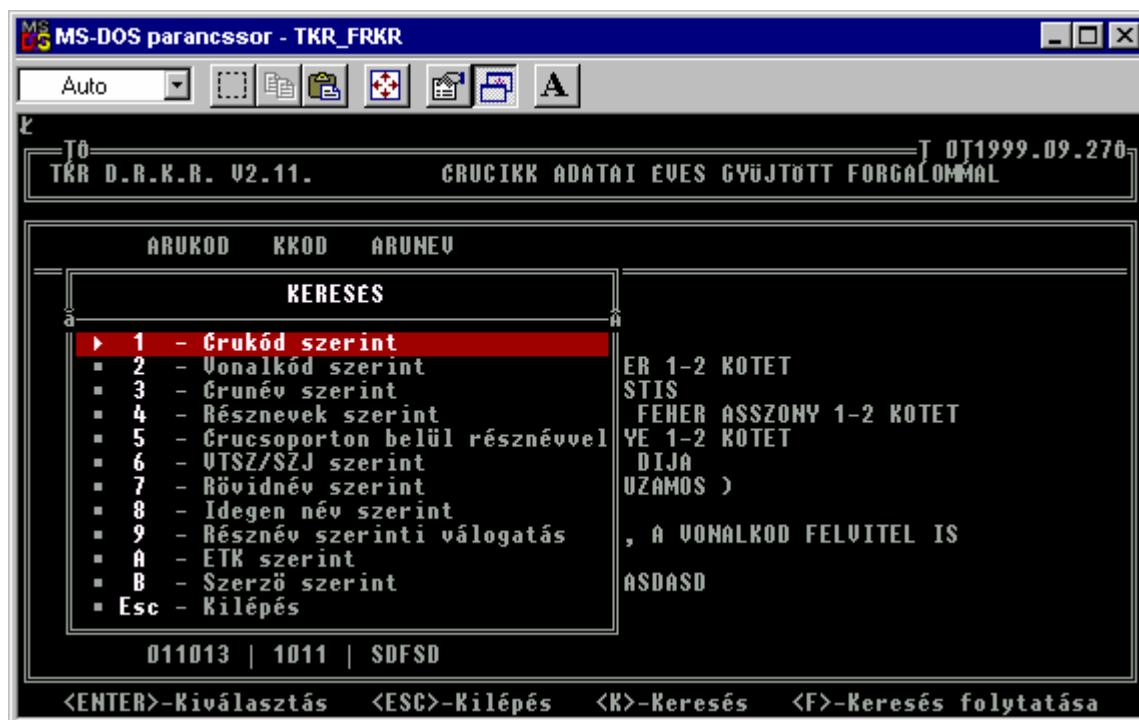

5.4. Nyomatás diszkról :

Minden egyes nyomatás esetén a lista kimenetét kérhetjük nyomtatóra és diszkre is (néhol képernyőre is). Diszkre való nyomatás esetén később a nyomtatáskor megadott lista néven visszakereshetjük a listát és megnézhetjük a tartalmát ill. ki is nyomtathatjuk.

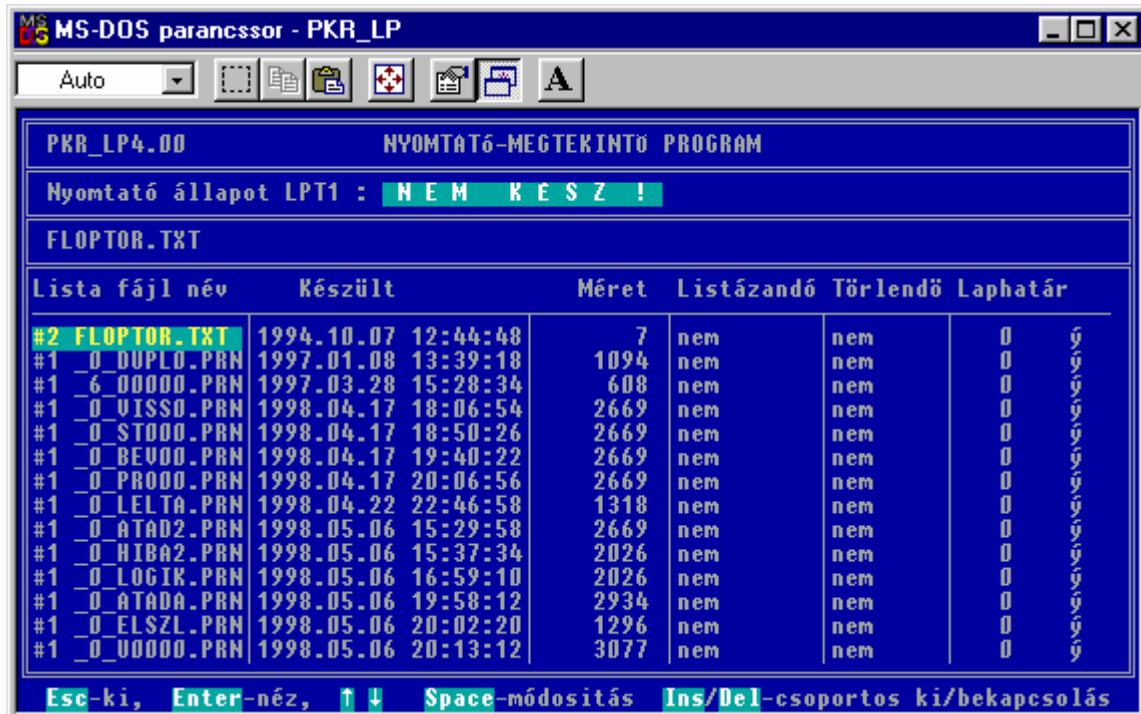
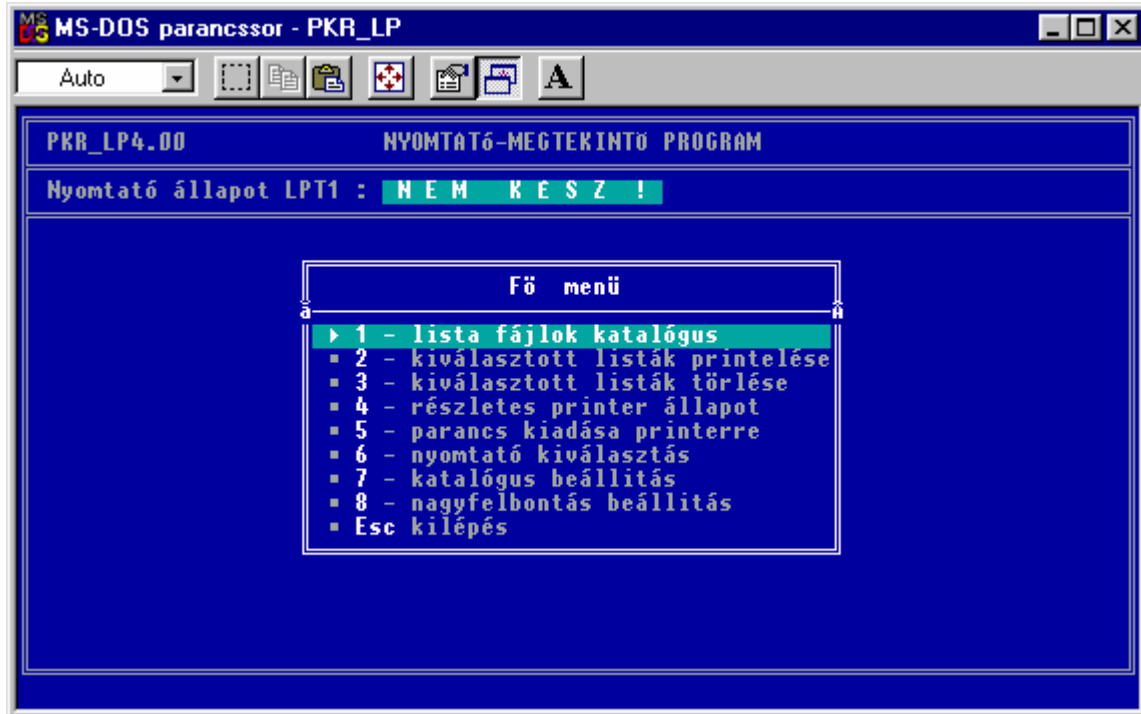

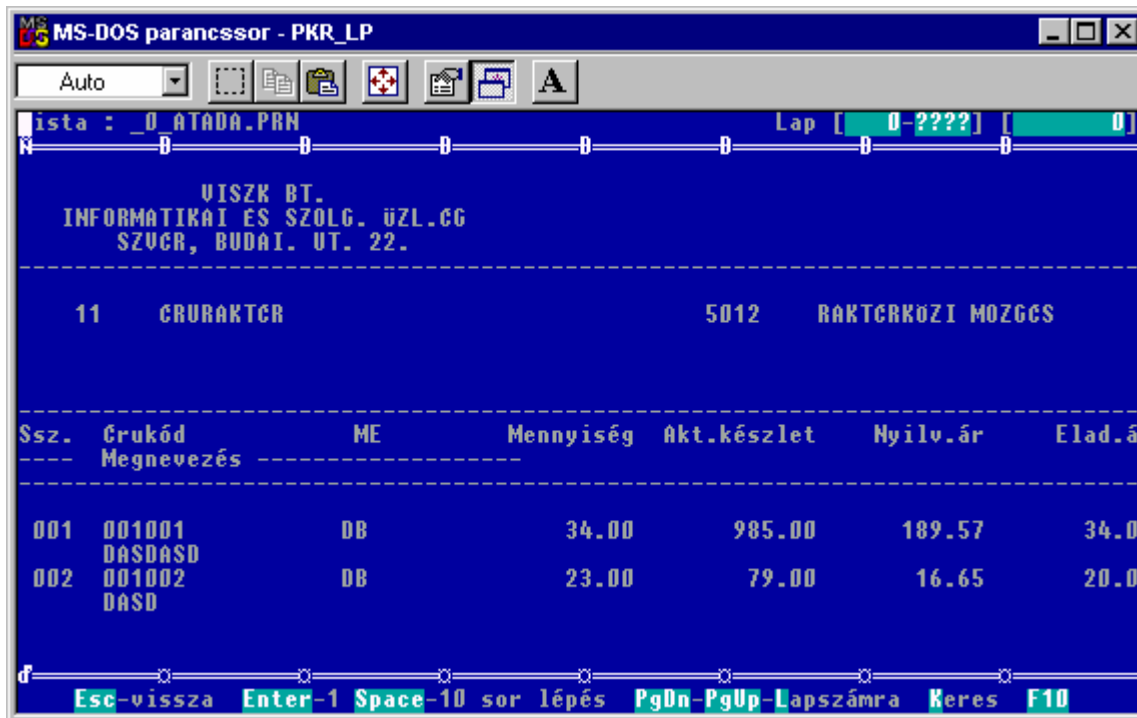

6.5. Szállítólevél készítés :

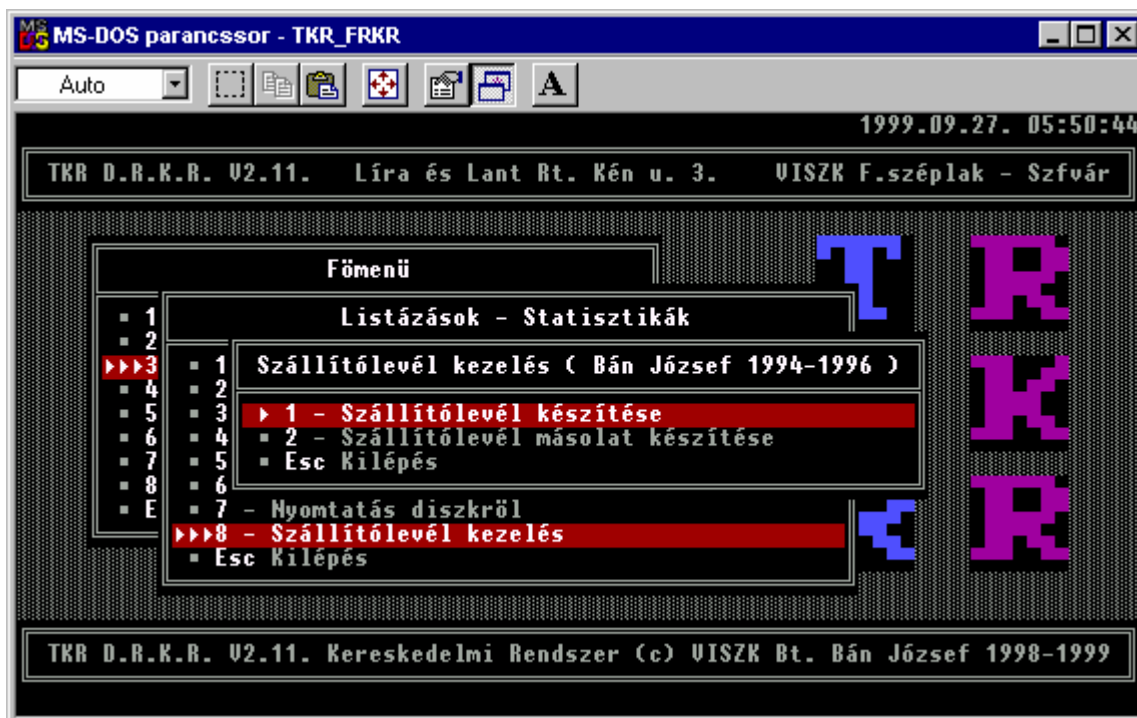

Megfelel a Raktári értékesítés mozgásnak, csak elkészítése készletváltozást nem eredményez.

6. Napi bevét egyeztető :

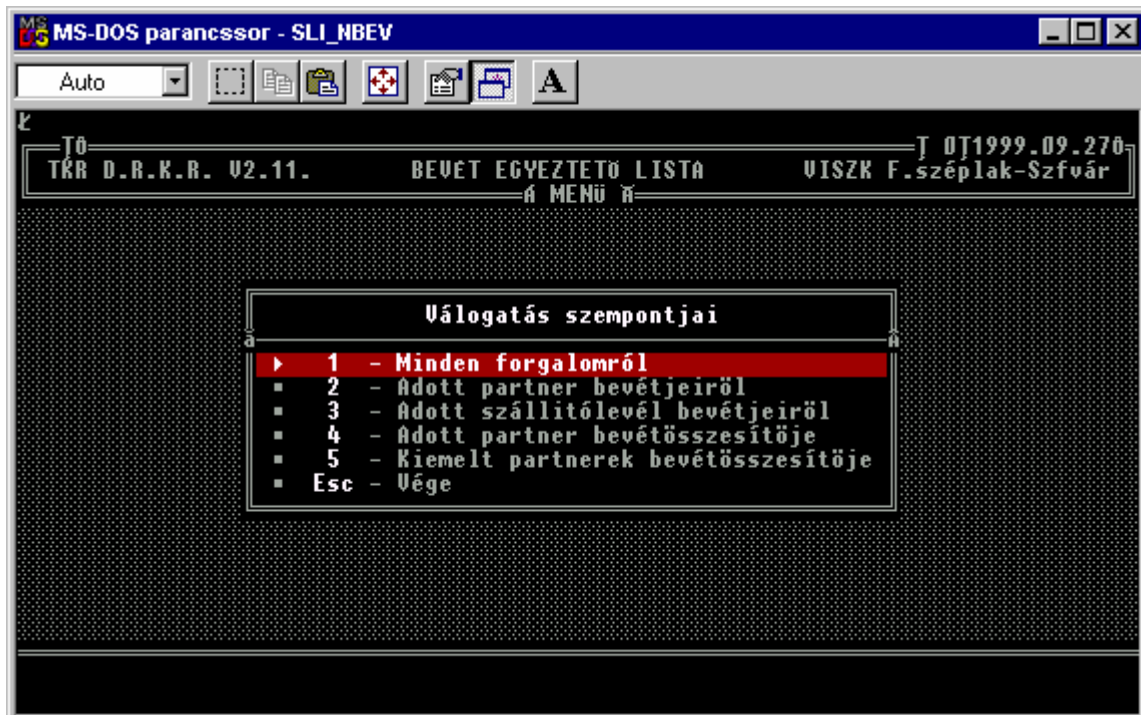
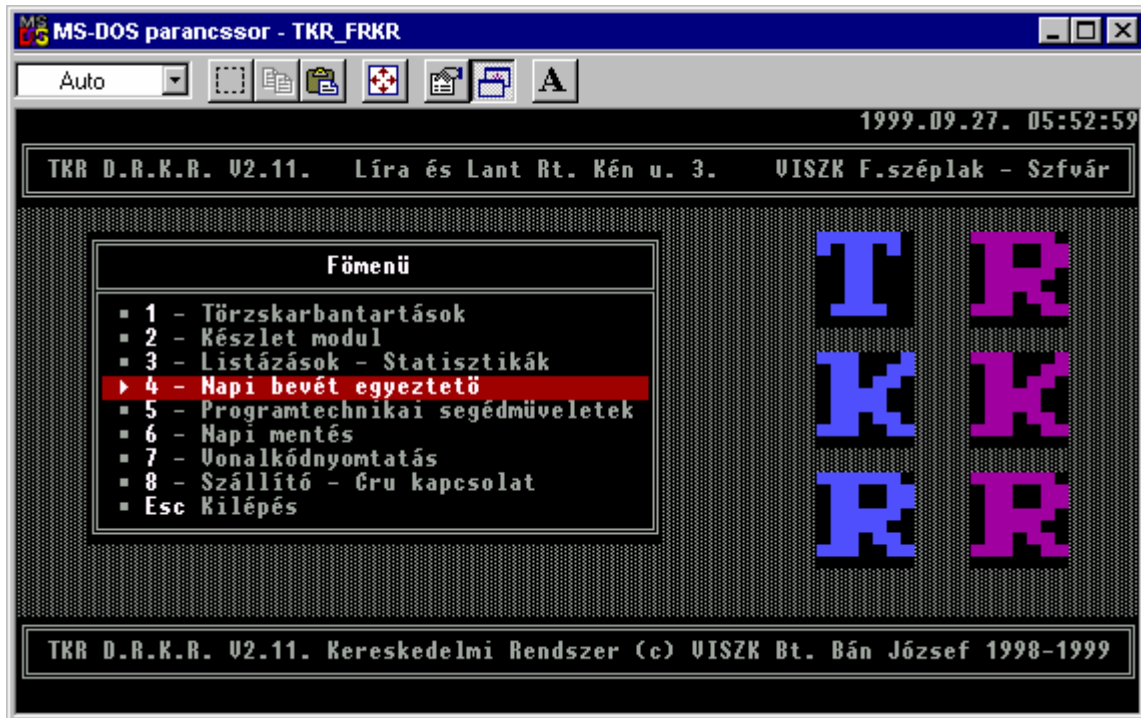

7. Programtechnikai segédműveletek :

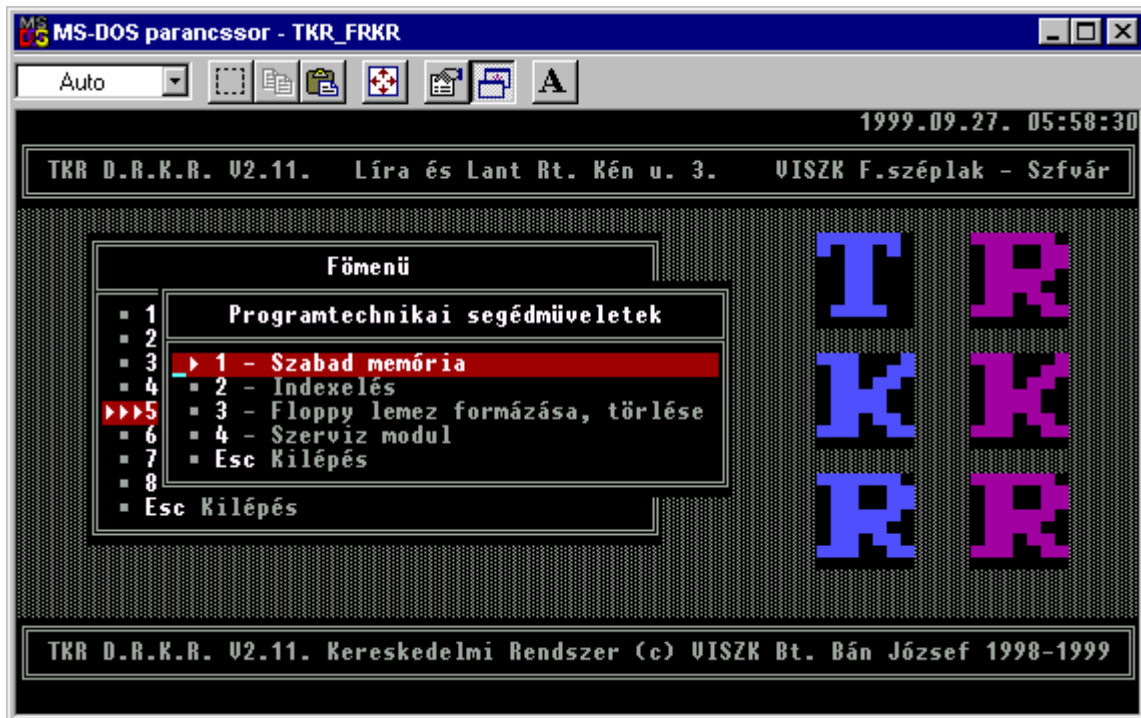

7.1. Indexelés :

Abban az esetben kell végrehajtani, ha valamilyen rendellenes kilépés történt a rendszerből.

7.2. Szerviz modul :

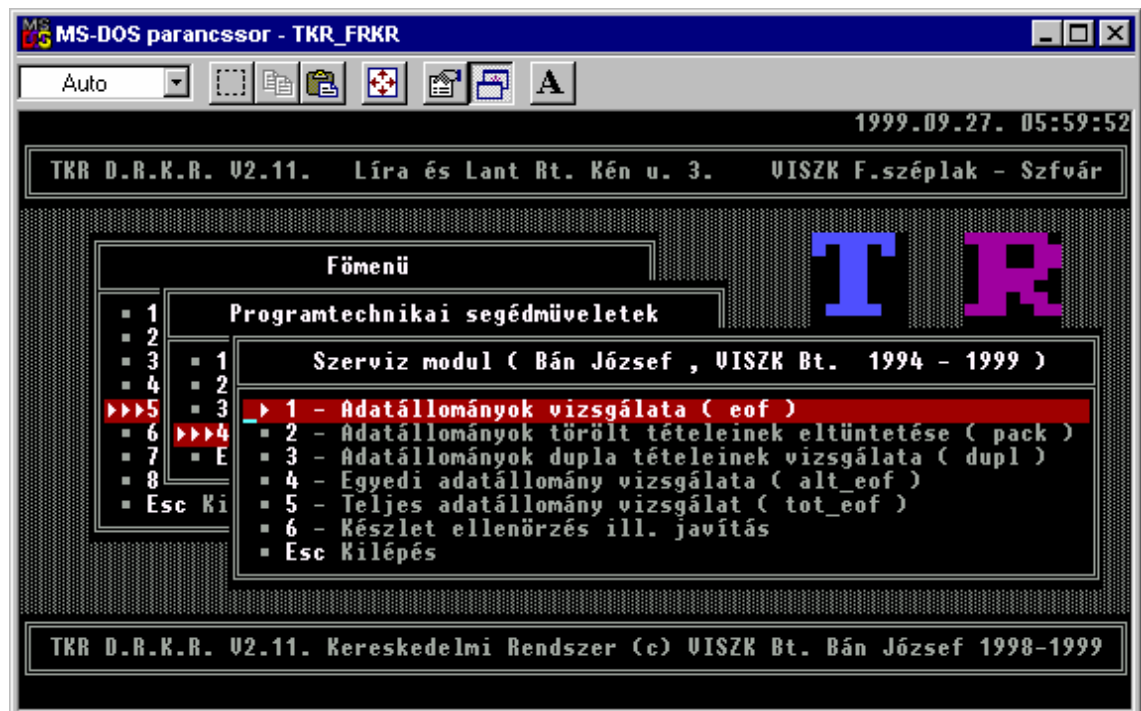

Ha valamilyen rendellenesség történt, az adatállományok különböző szempontú ellenőrzését ill. javítását lehet az adott programokkal végrehajtani.

8. Napi mentés :

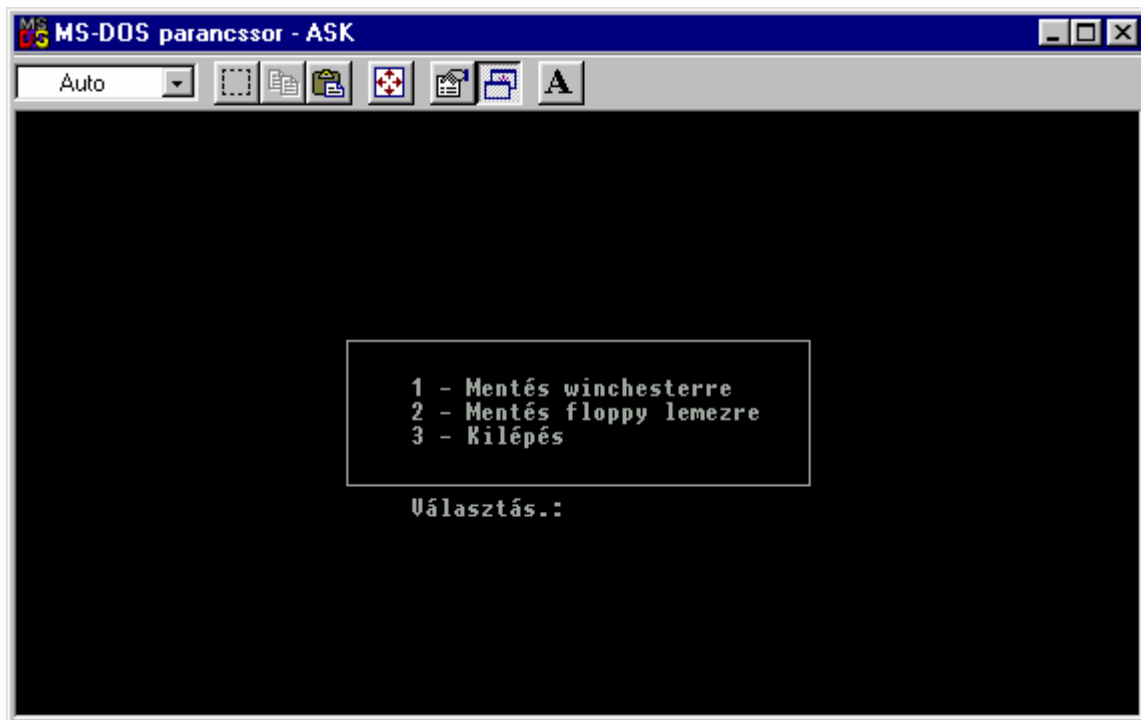

9. Vonalkód nyomtatás :

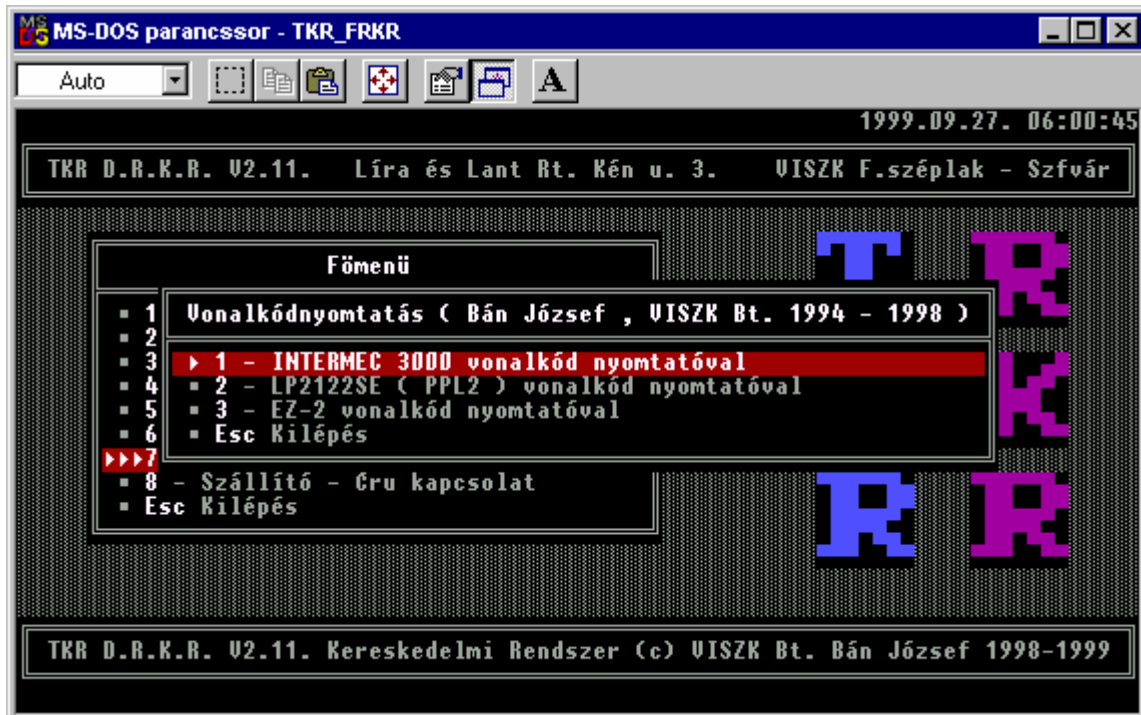

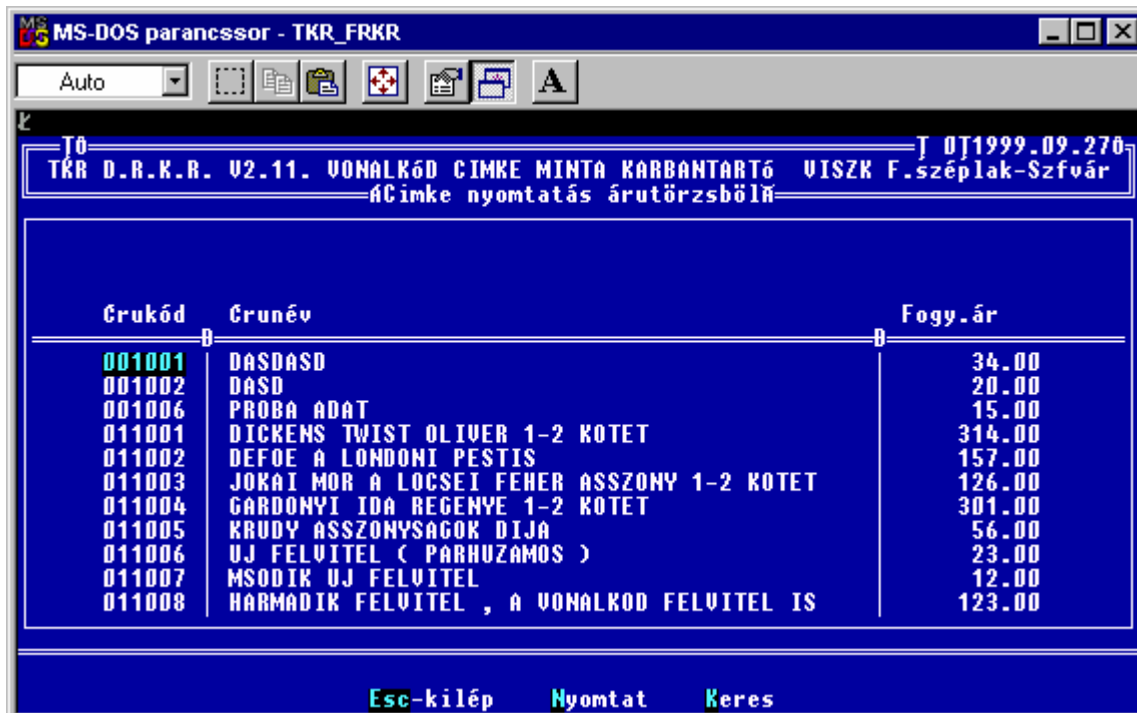
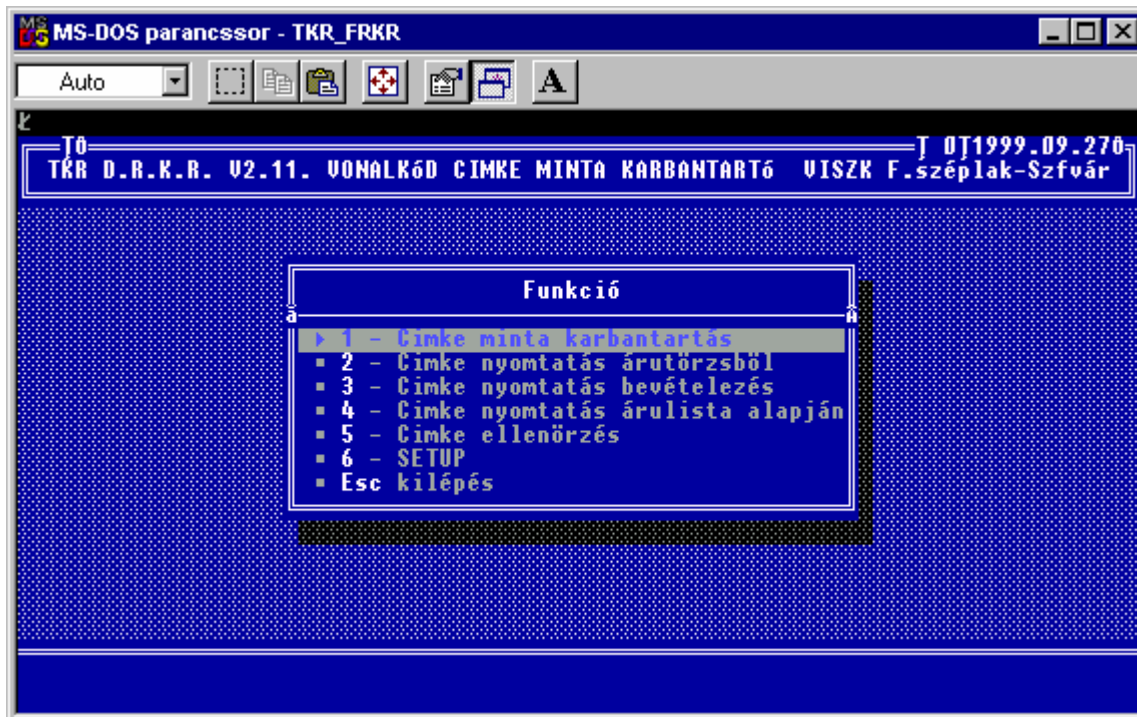

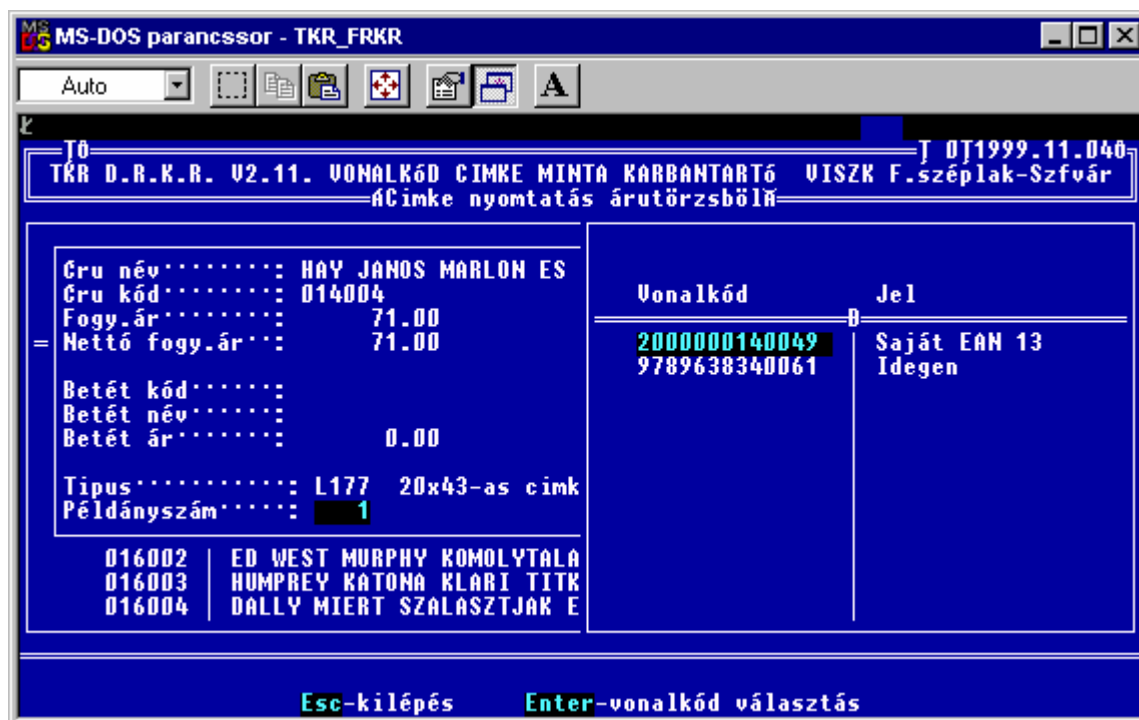

10. Szállító - Áru kapcsolat :

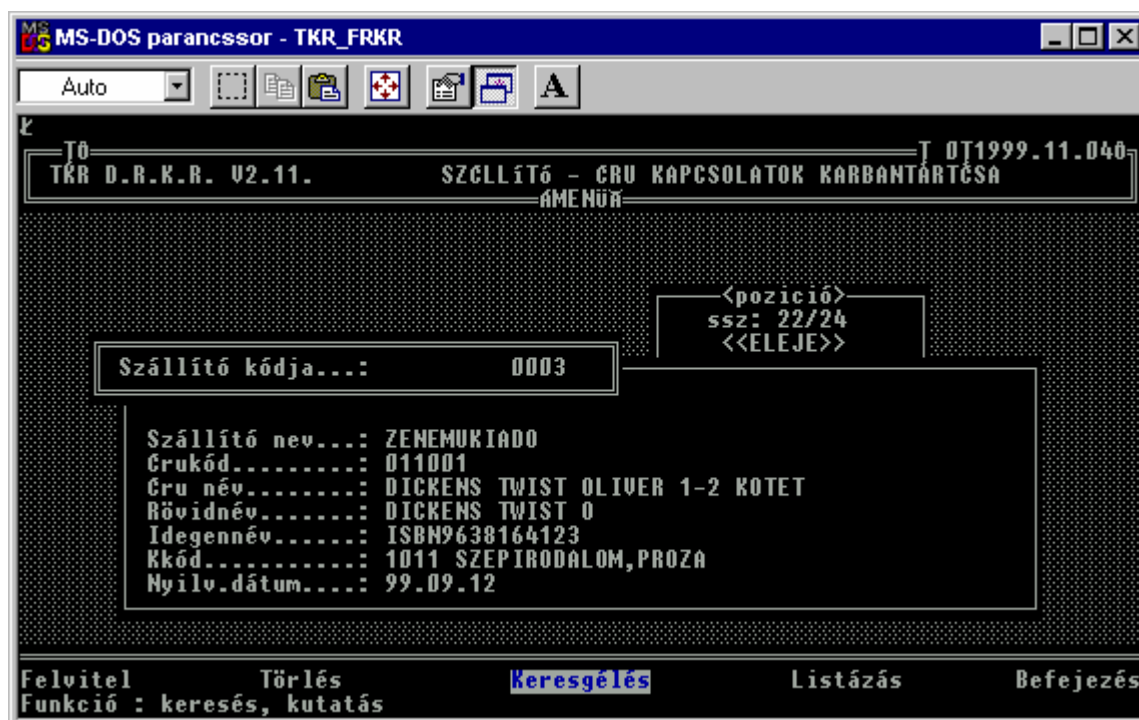

A kapcsolat a bevételezés bizonylat könyveléskor automatikusan létrehozásra kerül.

MS-DOS parancssor - TKR_FRKR

Auto

TKR D.R.K.R. U2.11. SZÉLLÍTÓ - CRU KAPCSOLATOK KARBANTARTÁSA

AKERESGELES SZÁLLÍTÓ+ARUKÓD SZERINT

SZÉLL.KÓD : 0003 SZÉLLÍTŐ NEV : ZENEMUKIADO

* SZÁLLÍTÓ/ARUKÓD : 0003/011001 * <ssz: 22/24>

Szállító	Crukód	Crunév
0003	011001	DICKENS TWIST OLIVER 1-2 KOTET
0003	011002	DEFOE A LONDONI PESTIS
0003	011003	JOKAI MOR A LOCSEI FEHER ASSZONY 1-2 KOTET
5001	001001	DASDASD
5001	001002	DASD
5001	031001	BENEDEK A CSODALAMPA
5002	031002	ILLYES NETVENHET MAGYAR NEPMESE
5002	031003	NEGY EVSZAK MESEI OSZ
5002	032002	UJ! RAGASZTHATO RAGASZTGAFO
5002	033001	HELYESIRASI GYAKORLO KISISKOLASOKNAK
5006	052001	JILL FUSZEREK MAGY KEPESKONYVE
5011	011011	ASDASDASD
5023	001001	DASDASD
5070	011001	DICKENS TWIST OLIVER 1-2 KOTET

ENTER -el kiválaszthatja a megfelelő adatot
↑ pozicionálás PgUp-PgDn lapozás (Ctrl), Home-End oszlopváltás